

DIRECCIÓN PORTON
OESTE - UCA (300
metros)

DIRECCION PARQUE
LA BIBLIA (50 metros)

DIRECCION A
METROCENTRO
(650metros)

DIRECCIÓN PISTA
JUAN PABLO II (50
metros)

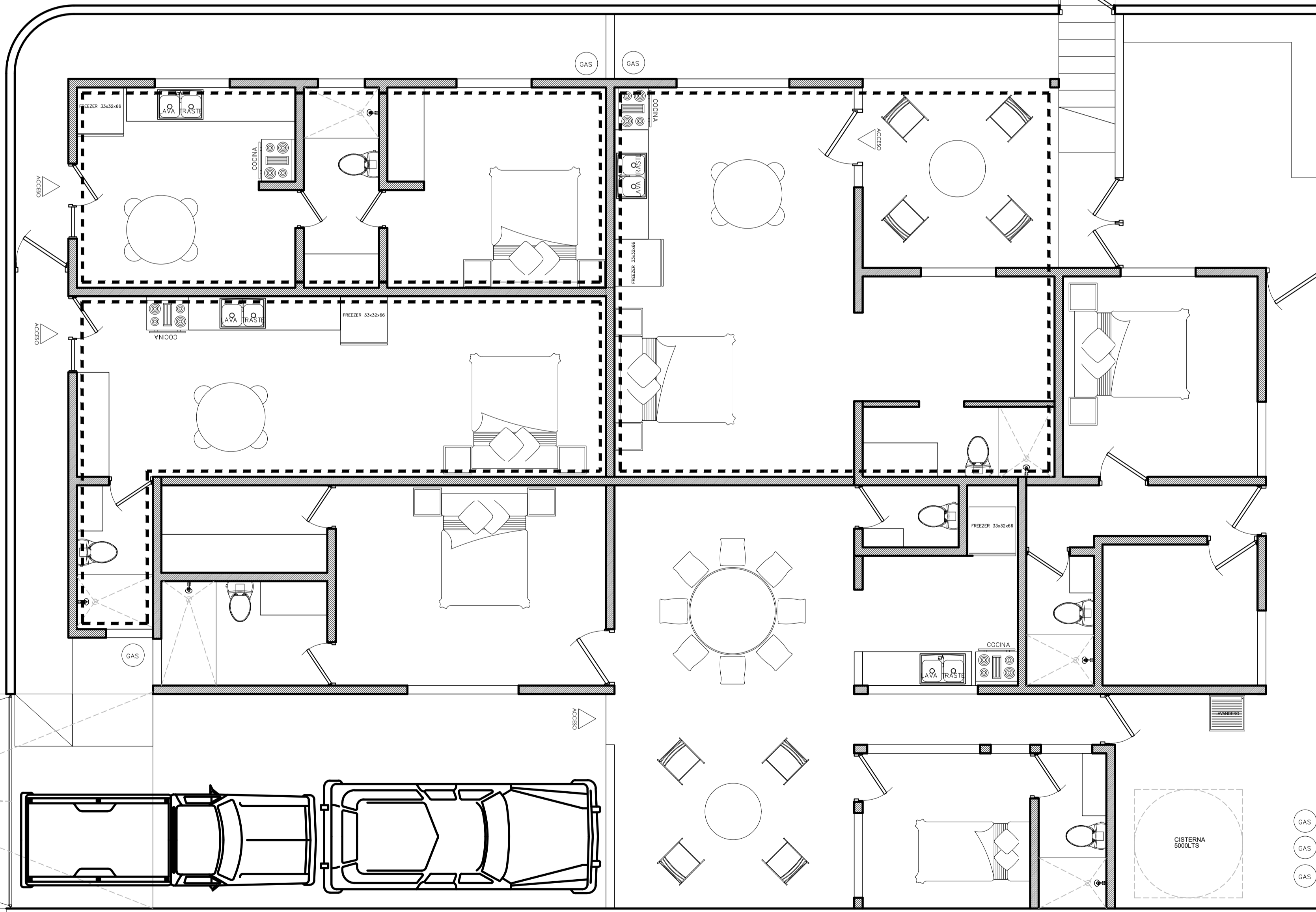
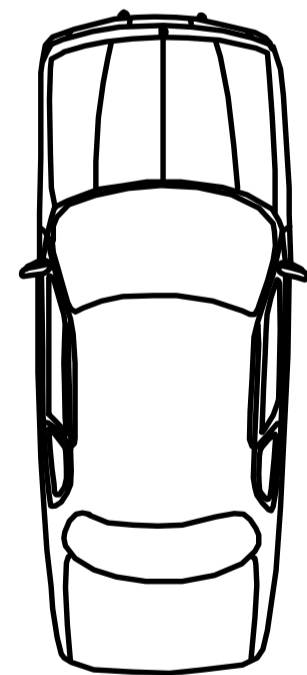
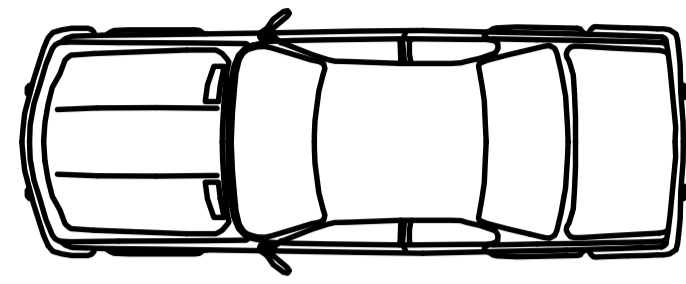

PLANTA ARQUITECTONICA
ESCALA / 1:50

**VIVIENDA
MULTIFAMILIAR**

AREA TECNICA: 251 m²
AREA DE TERRENO: 380 m²

PROYECTO:
VIVIENDA MULTIFAMILIAR - RSJ

UBICACION:
REPARTO SAN JUAN, MANAGUA, NICARAGUA

CONTENIDO:
PLANTA ARQUITECTONICA

REVISION:
ARG. IKER LUNA

FECHA: DICIEMBRE 2020 ESCALA: INDICADAS

LAMINA:
A-01 DE A-01