

El 70% del área de terreno se encuentra edificado.

## 6. DESCRIPCIÓN DE AMBIENTES Y MEJORAS

### AMBIENTES

#### Casa de Habitación

- ✓ Sala
- ✓ Cocina
- ✓ Comedor
- ✓ Pasillo interior
- ✓ Estudio con baño completo
- ✓ Bodega interior
- ✓ Bodega exterior
- ✓ Patio interior
- ✓ Dormitorio principal con walk in closet y baño completo
- ✓ Dormitorio número 2 con walk in closet y baño completo
- ✓ Dormitorio número 3 con walk in closet y baño completo
- ✓ Patio lateral
- ✓ Porch frontal
- ✓ Porch posterior
- ✓ Garaje techado
- ✓ Área de servidumbre: área de lavandería techada, bodega y dormitorio de servidumbre con baño completo

**Otras Mejoras:** el inmueble cuenta con cisterna y muro perimetral

### DETALLE DE MEJORAS

#### **PISOS:**

Cerámica / ladrillo granito terrazo / ladrillo cemento

#### **PAREDES:**

Ladrillo rafón repelladas, pulidas y pintadas / cerámica en baño

#### **CIELO RASO:**











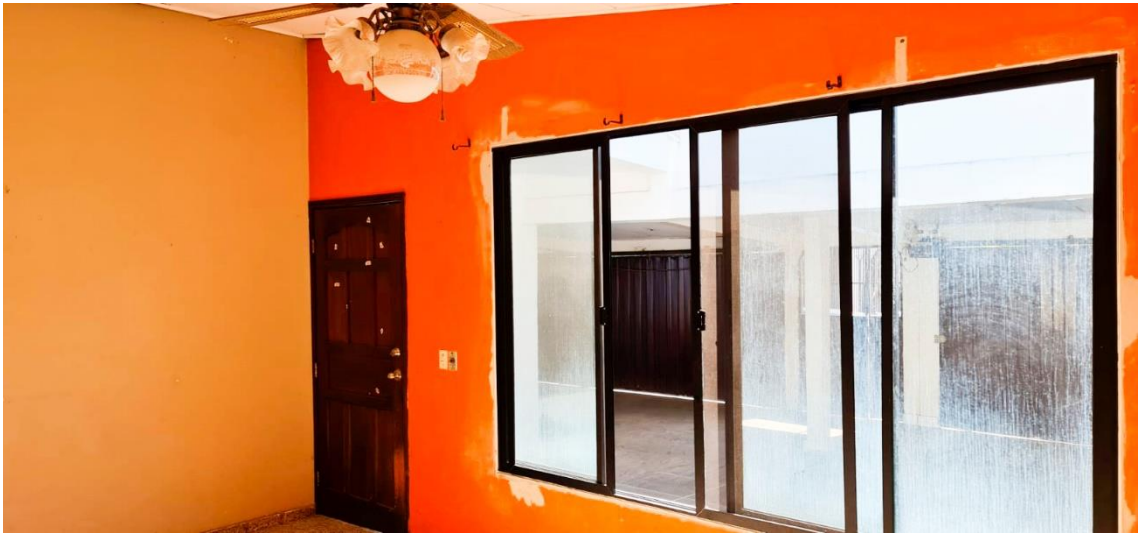





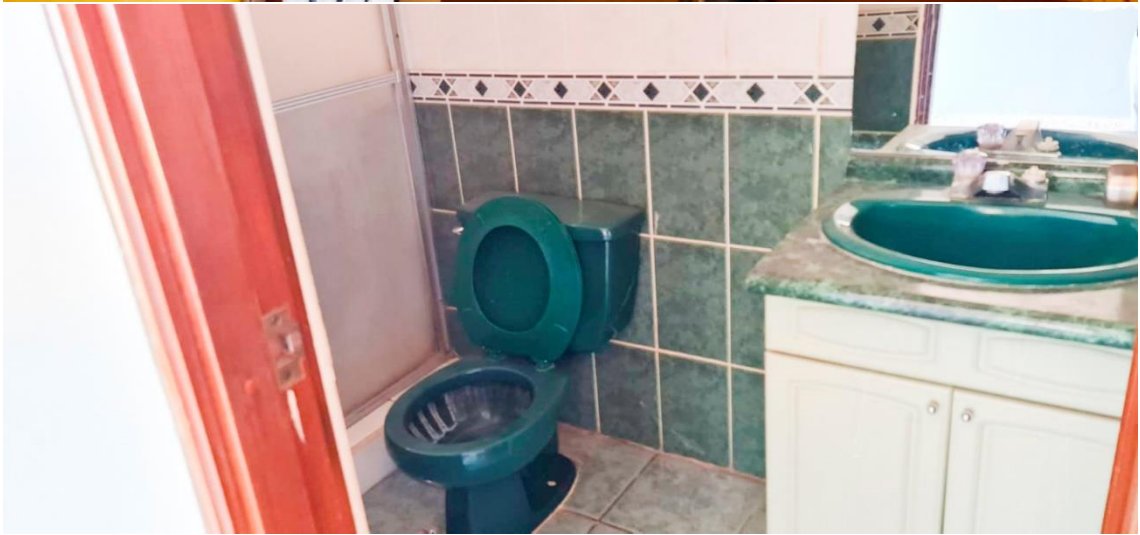























### UBICACIÓN SATELITAL DE LA PROPIEDAD

Coordenadas UTM

1598812.56 m N, 429876.11 m E



### DISTRIBUCIÓN DE AMBIENTES

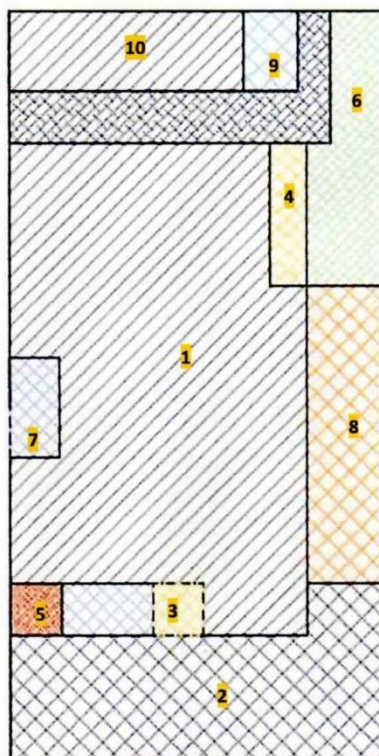

1. Área de construcción
2. Garaje techado
3. Porch frontal
4. Porch posterior
5. Jardinera
6. Área verde
7. Patio interior
8. Patio lateral
9. Área de lavandería techada
10. Área de servidumbre

Última Página