

# LOTE CELAJES EN VENTA



**USD\$172,000**

**¡PRECIO REDUCIDO!**

**San Isidro de Heredia.**

**Lote: 901 m2**

Frente: 20 m2.

Topografía plana.

Todos los servicios disponibles.

Hermosas vistas.





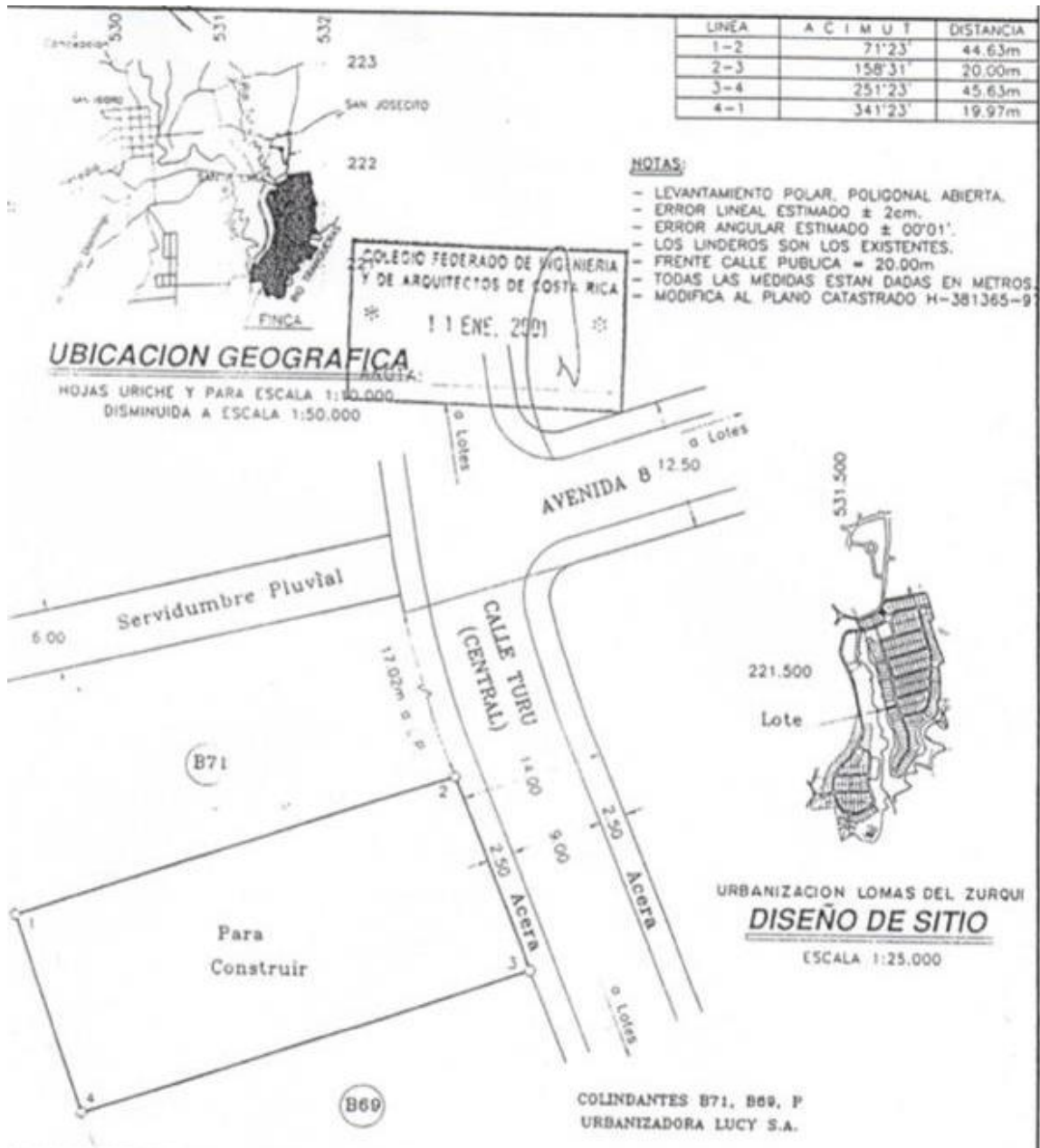

DE: <b>URBANIZADORA LUCY S.A.</b>		CEDULA JURIDICA N°: 3-101-208186	SITUADO EN: SAN JOSECITO	INFORMACION REGISTRO
DIDIER GARCIA ALVAREZ Ingeniero en Topografía y Catastro - TTC 2470		AREA: 901.41 m <sup>2</sup>	DISTRITO: 2° SAN JOSE	ES PARTE
1-TOMO	FOLIO: 74 AL 80	AREA SEGUN REGISTRO: 45ha3707.93m <sup>2</sup>	CANTON: 6° SAN ISIDRO	FOLIO REAL N° 4160156-000
33		ESCALA: 1:500	PROVINCIA: 4° HEREDIA	FECHA: MARZO 2000
			LOTE B70	





### **AMENIDADES DEL REDIDENCIAL:**

- Seguridad patrullada 24/7.
- Garita de acceso controlado.
- Cámaras de monitoreo en las todas las avenidas.
- Amplias calles de concreto.
- Huerta comunitaria, parques, pistas de trote, zonas de reserva biológica.
- 4 Diferentes áreas de juegos infantiles.
- Casa Club con: piscina olímpica temperada, gimnasio, sauna, baño turco, cancha de tenis, canchas de squash, restaurante, bar, salón de eventos, mesas de pool y de ping pon; (Membresía por separado).





**Marcela Carmona**

Mobile: (506) 6002-9551

Email: [oroticorealty@gmail.com](mailto:oroticorealty@gmail.com)