

# **PROPIEDAD**

## **Qda. Arena**

### **Volcán**

## **Tierras Altas**

# **Chiriquí**

Para mayor información:  
Celular: 6678-1099  
email: [osamudiov@gmail.com](mailto:osamudiov@gmail.com)

*Vista desde la propiedad*



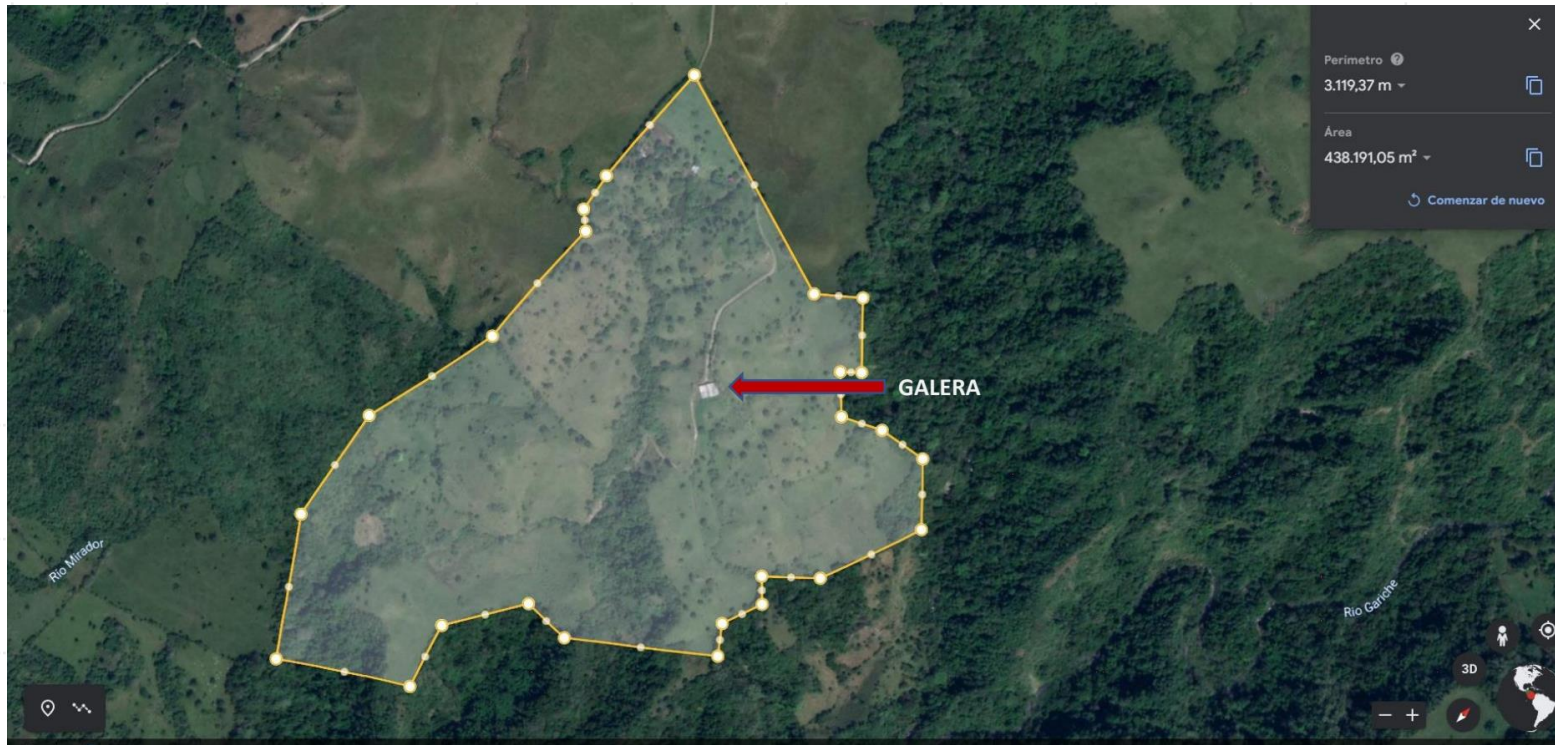

## Descripción General:

**Área:** 43.6 Hectáreas

**Ubicación:** Volcán, Distrito de Tierras Altas Chiriquí

**Altitud:** 1,150 m.s.n.m.

**Topografía:** Ondulada

**Suelo:** Suelo fértil de Origen Volcánico toda en pasto mejorado

**Temperatura:** Máxima 24° Mínima 17°

**Actividad:** Agropecuaria, Ganadería de Leche Grado A, u otro

**Distancia:** 8.5 km desde la ciudad de Volcán

**Desarrollo:** Nueva zona agroindustrial de cultivo de Aguacate de más de 600 hect.

**Precio:** US\$725,000



## Instalaciones:

### Galera:

- \_ Galera para lechería Grado "A" 400 m<sup>2</sup> para 80 animales
- \_ Deposito Agroquímicos
- \_ Deposito de alimentos
- \_ Cuarto frio
- \_ Comederos de alimentación
- \_ Sala de Ordeño de 8 puestos

### Equipos:

- \_ Tanque frio de almacenamiento de leche de 1,250 litros
- \_ Calentador de agua
- \_ Equipo de ordeño completo con 4 puestos electrónico
- \_ Planta eléctrica de 20kva



*Imágenes de las instalaciones*



### Instalaciones:

### Otros:

- \_ 2 Casas para empleados y 1 casa por terminar
- \_ Tanque de reserva de agua de 10,000 gl
- \_ Bomba de agua hidráulica
- \_ Agua natural todo el año en toda la propiedad de manantiales y quebradas (Más de 5 fuentes)
- 2 hectáreas de Pasto de Corte de Cuba22



