THE IVY

SANTA MARÍA
GOLF & COUNTRY CLUB

SANTA MARÍA
PANAMÁ

THE
IVY
SANTA MARÍA
GOLF & COUNTRY CLUB

Lobby

- 4 Elevadores principales y 2 de servicio
- Seguridad las 24 horas
- Planta eléctrica total
- Reserva de agua

Área Social

Los residentes podrán disfrutar a 144M de altura, un espacio de 2000Mt2 completamente diseñado pensado en su bienestar. Con vistas al Océano Pacífico y la cancha de Golf de Santa María Golf & Country Club.

- Infinity Pool, en nivel 4600
- Magníficas terrazas techadas y al aire libre
- Piscina para niños
- Cabina de Vapor
- Zona BBQ

Amenidades

- Salón de Juegos
- Salón deportivo
- Bar al aire libre
- Cinema
- Cocktail Bar

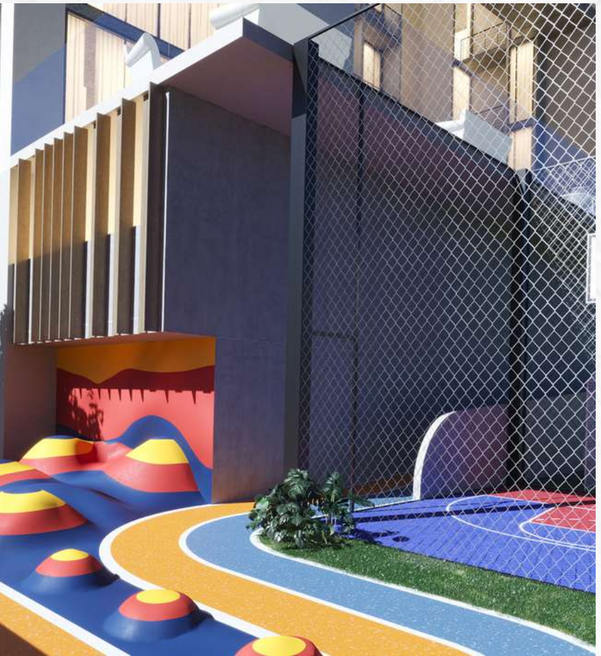

- Juegos al aire libre
- Cancha de futbol
- Media cancha de baloncesto
- Salón para eventos
- Zona de juegos bajo techo
- Innovador circuito para caminar, bicicletas y patines

Apartamentos A & B

con vista a la Cancha de Golf

Apartamentos C & D

con vista al Océano Pacífico

Apartamentos C & D

con vista al Océano Pacífico

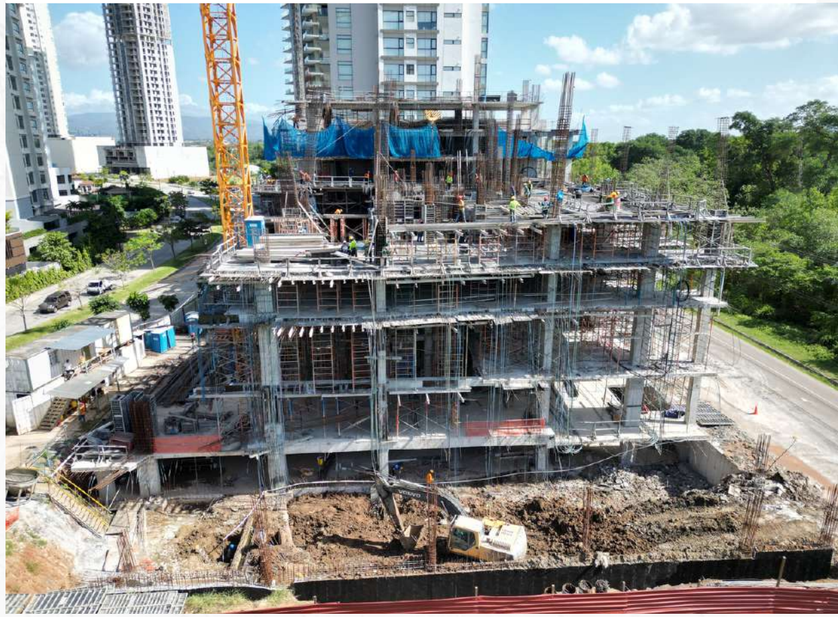

Avances de Obra

Enero, 2023

Vistas de Área Social

Cancha de Golf

Vistas de Área Social

Océano Pacífico

Una obra más de

F&F PROPERTIES

Oficina de Ventas:

(+507) 321-8100

ventas@ffproperties.net

www.theivy.com.pa