





VISTAS





UBICACIÓN

- 1 Super 99
- 2 Farmacias Arrocha
- 3 Town Center
- 4 Colegio San Agustín
- 5 Novey Costa Del Este





Apartamentos para entrega inmediata

- En la prestigiosa comunidad de Costa del Este, a pocos minutos del centro de la ciudad y a pocos pasos de Times Square Center y del nuevo centro comercial Towncenter.
- Es un proyecto diseñado para satisfacer los más altos estándares de vida, con excelente distribución y comodidad.
- Cerca de supermercados, farmacias, bancos, restaurantes, salones de belleza, escuelas, parques.

NIVEL 600 AL 2500

218 m²

238 m²

- Sala
- Comedor
- Sala familiar
- Recámara principal con walking closet
- Dos recámaras secundarias con baño completo cada una.
- Baño de visita
- Cocina
- Lavandería
- Cuarto y baño de servicio



COCINA



SALA COMEDOR





SALA FAMILIAR



RECÁMARA PRINCIPAL





RECÁMARA SECUNDARIA

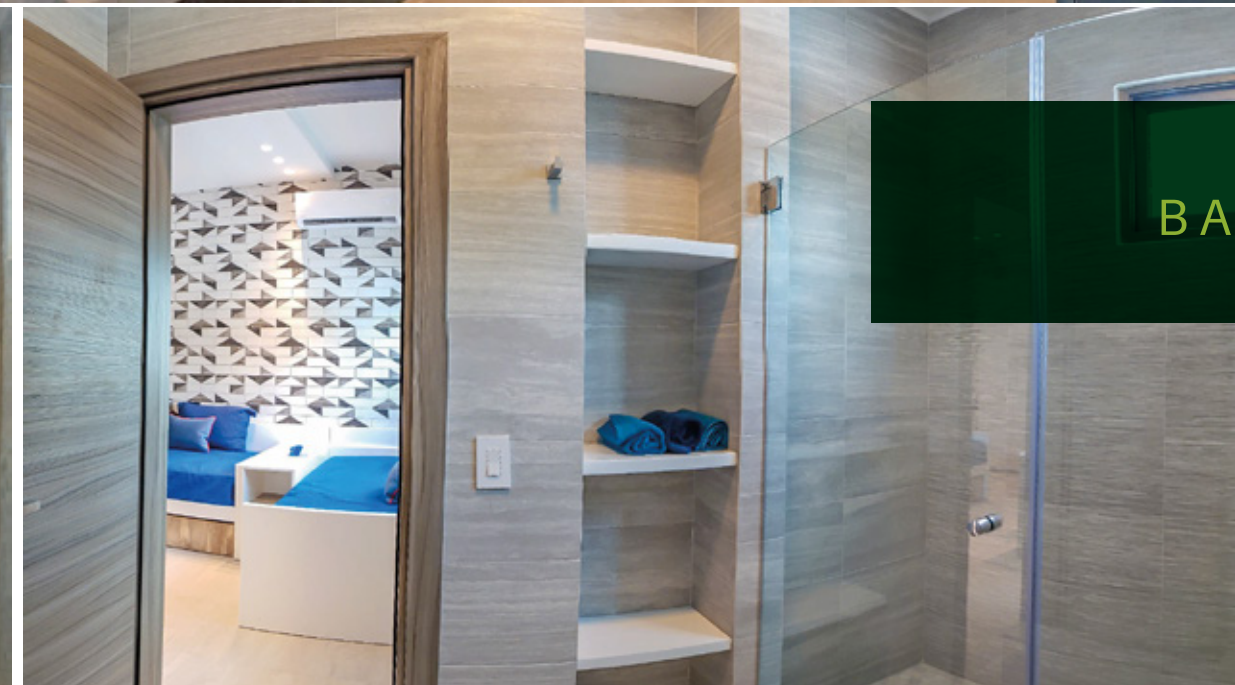

BAÑOS

AMENIDADES EN NIVEL 500 Y 2600

- Piscina
- Área de juegos cerrada para niños
- Parque de juegos para niños.
- Gimnasio
- Sauna
- Salón de fiestas con vista espectacular
- Salón de juegos para jóvenes
- Cancha Squash
- Lounge
- Gran terraza techada y abierta





PISCINA



JUEGO DE NIÑOS
EXTERIOR



MODELO A
238M²



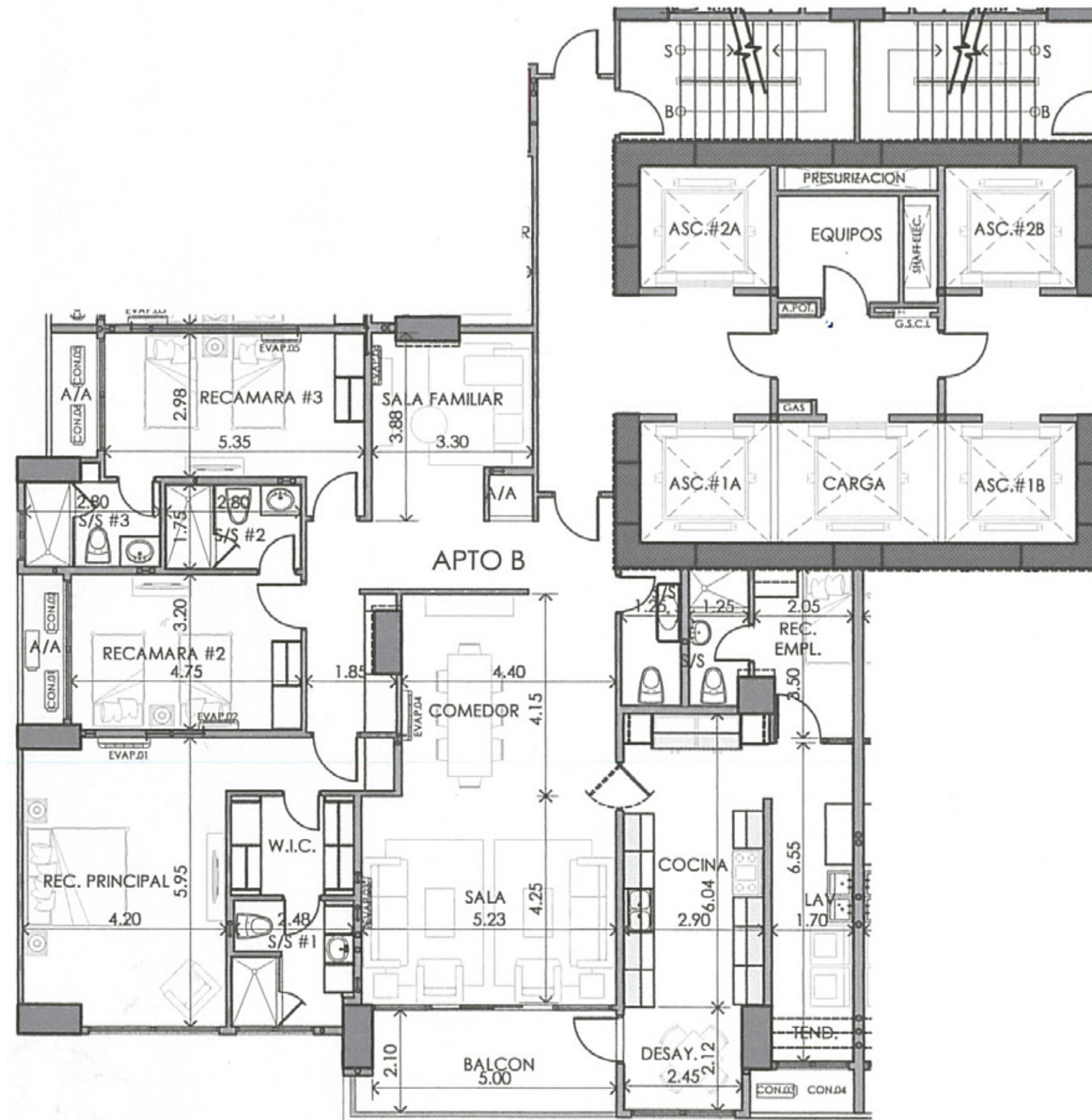

MODELO B₂
238 M²

MODELO C
218M²

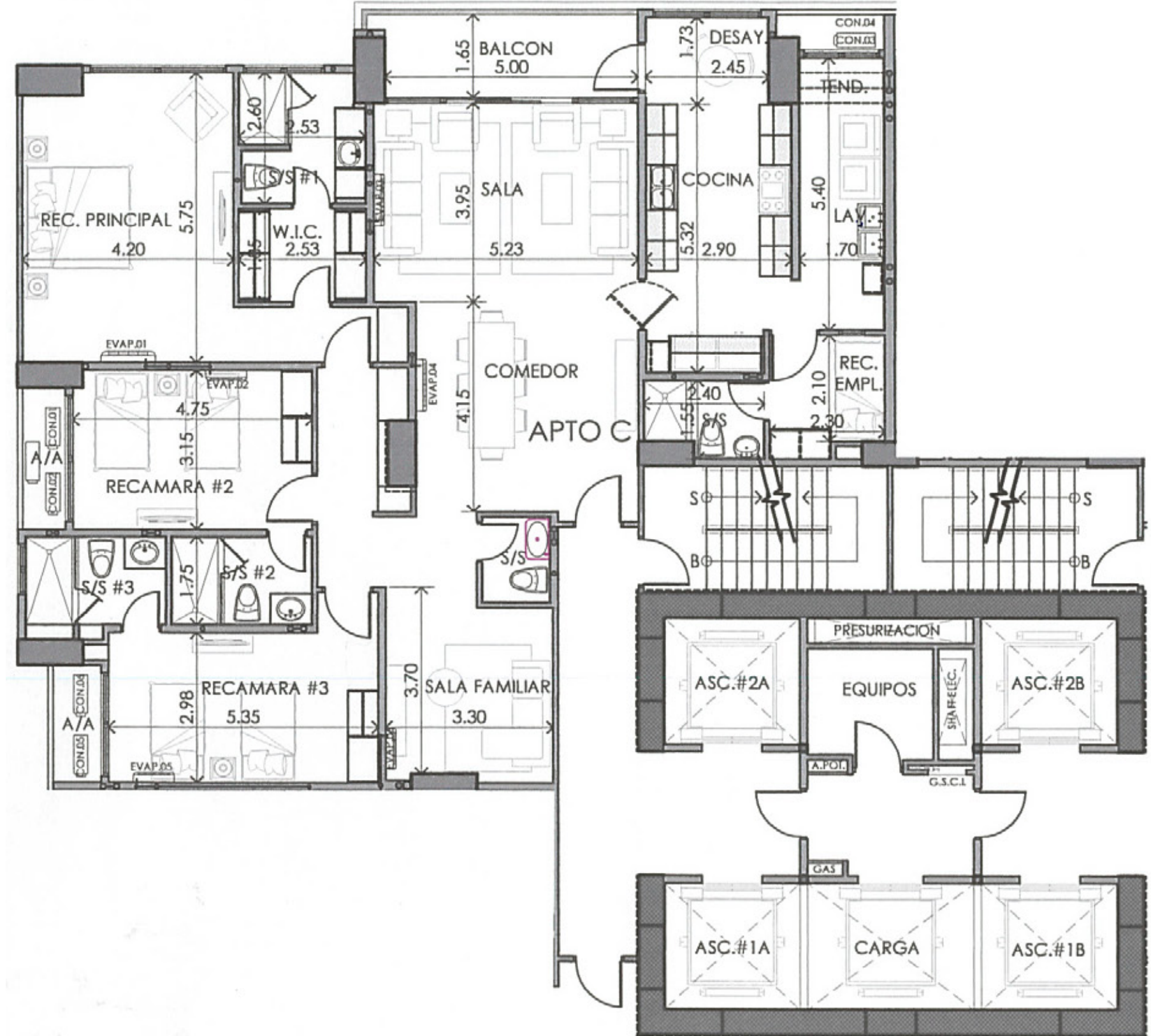

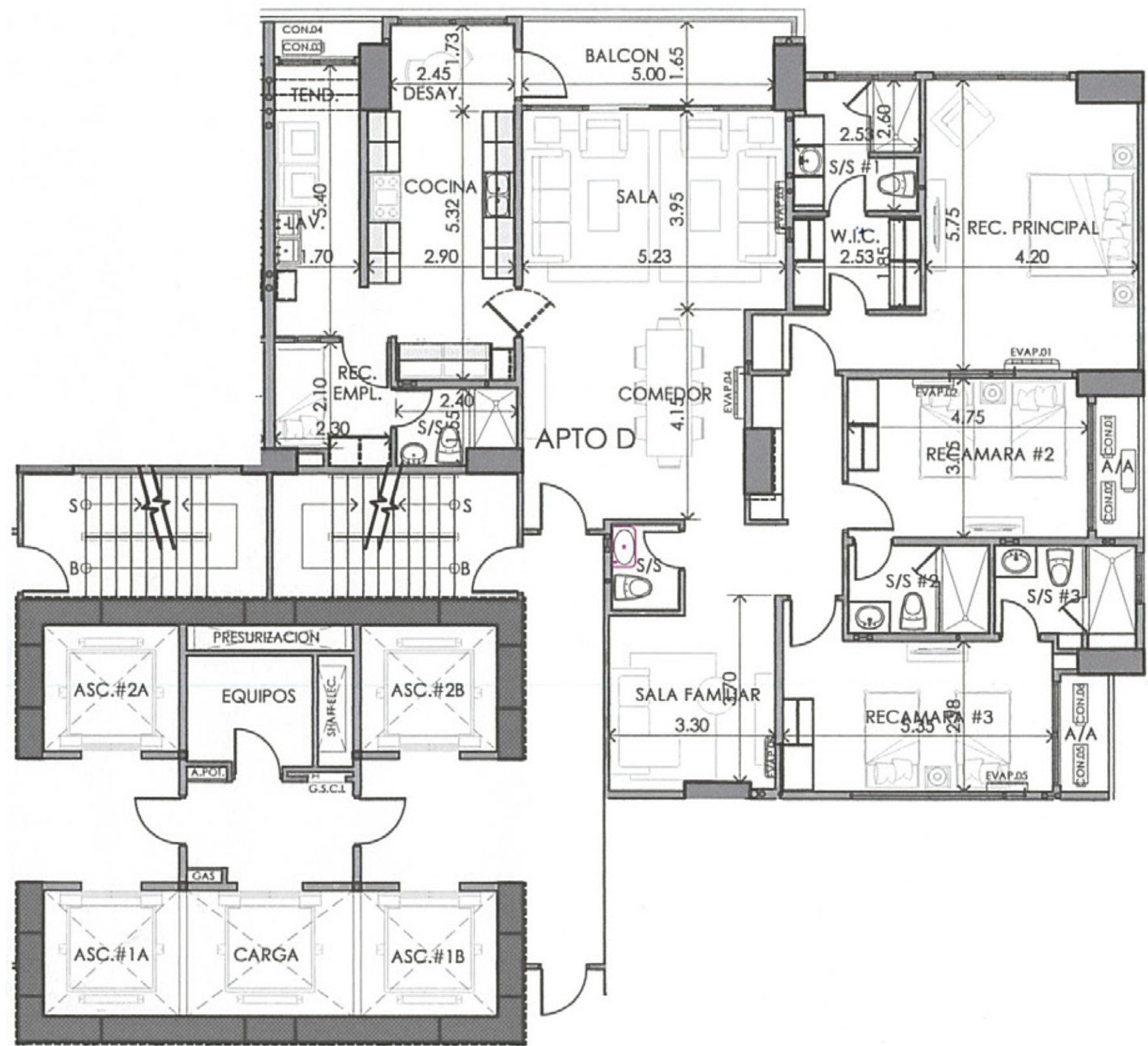

MODELO D
218M²



 **271.1426**

 **6678.1086**

 info@azdevelopers.net

 Times Square - Costa del Este

