

COMPROBANTE DE INSCRIPCION CATASTRAL

REGISTRO INMOBILIARIO
SUBDIRECCIÓN
CATASTRAL

INSCRIPCIÓN N°:
2-10839-2022

Fecha : 04/03/2022 14:39:11
 Registrador: KATHERINE ROJAS BORBON
 31ED61DE42D8B94E713226DB0064D2F7

Catastro Nacional
2022-17679-C
 03/03/2022 10:46:47
Ingreso

cfia

Contrato 1002022
Fecha 02/03/2022
Visado CFIA

ENTERO N° 444716033

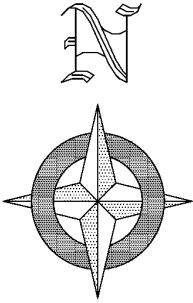

NOTAS:

LEVANTAMIENTO POLAR. POLIGONAL ABIERTA
 ERROR ANGULAR ESTIMADO 00°01'
 ERROR LINEAL ESTIMADO 0.01m
 DOY FE QUE LOS LINDEROS SON EXISTENTES
 ESTE PLANO SERVIRA UNICAMENTE PARA REALIZAR EL MOVIMIENTO REGISTRAL, UNA VEZ INSCRITA LA REUNION RESPECTIVA,
 EL PLANO SURTIRA LOS EFECTOS JURIDICOS CORRESPONDIENTES DESDE LA FECHA DE SU INSCRIPCION EN LA SUBDIRECCION CATASTRAL.
 DISTANCIA FRENTE A SERVIDUMBRE AGRICOLA DEL VERTICE 7 AL 1 76.75m,
 DISTANCIA FRENTE A CALLE PUBLICA DEL VERTICE 1 AL 3 39.94m.
 MODIFICA AL PLANO CATASTRADO N° A-1966115-2017 Y EL A-1966114-2017.
 AFECTADO POR LA LEY FORESTAL N° 7575, ARTICULO 33.
 AFECTADO POR LA LEY DE AGUAS N°276 Y SUS REFORMAS.

AMARRE:

DEL VERTICE N°3 A PI:AZIMUT 250°48' DISTANCIA 994.69m.

DERROTERO		
LINEA	A C I M U T	DIST.(m)
1-2	264° 13.1'	22.69
2-3	261° 08.0'	17.25
3-4	339° 43.3'	32.49
4-5	339° 37.7'	44.21
5-6	082° 04.4'	11.78
6-7	082° 49.1'	28.81
7-8	160° 15.2'	41.45
8-1	160° 05.9'	35.30

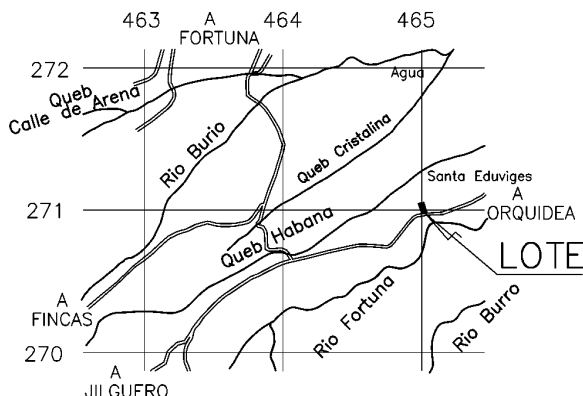

UBICACION
 HOJA FORTUNA
 ESCALA 1:50000

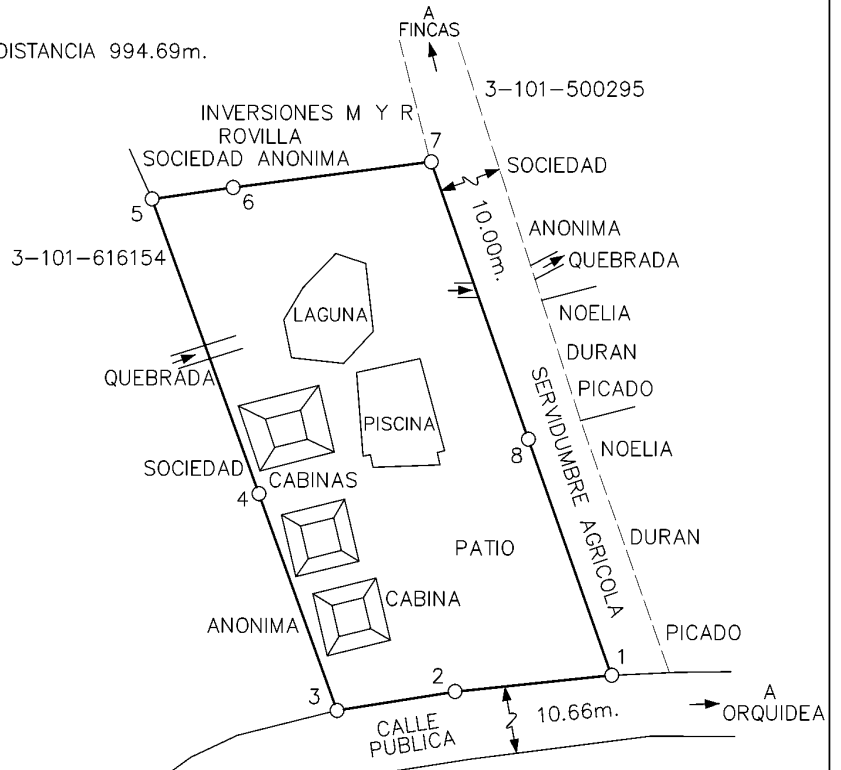

-PARA REUNIR-

GUSTAVO ADOLFO RODRIGUEZ RODRIGUEZ (FIRMA) Firmado digitalmente por GUSTAVO ADOLFO RODRIGUEZ RODRIGUEZ (FIRMA) Fecha: 2022.03.02 09:55:49 -06'00' TOPOGRAFO ASOCIADO T.A. 11764	SITUADO EN: LA FORTUNA DISTRITO: 07 LA FORTUNA CANTON: 10 SAN CARLOS PROVINCIA: 02 ALAJUELA	FINCA COMPLETA INSCRITA AL FOLIO REAL NUMERO 2 554708-000 2 377054-000 AREA SEGUN REGISTRO: 1500 m ² 1500 m ²	AREA: 3000 m²