

DATOS DEL POLIGONO		
ESTACION	ESTACION	ESTACION
1-2	21.81	N7 00'E
2-3	35.04	N84 51'W
3-4	22.96	N81 24'W
4-5	25.58	N13 17'E
5-6	5.34	N77 53'W
6-7	25.39	N18 45'E
7-8	42.77	N81 36'W
8-9	31.49	N81 32'W
9-10	15.77	S89 22'W
10-11	74.54	N78 45'W
11-12	67.46	N85 16'W
12-13	31.38	N79 22'W
13-14	23.38	S10 03'W
14-15	10.58	S3 11'E
15-16	44.25	S20 22'E
16-17	38.15	S32 08'E
17-18	25.12	S43 42'E
18-19	51.11	S32 43'E
19-20	26.81	S37 46'E
20-21	38.56	S42 55'E
21-22	35.53	S42 56'E
22-23	42.06	N79 05'E
23-24	24.57	N77 10'E
24-25	26.05	N75 40'E
25-26	20.15	N24 27'W
26-27	42.43	N2 57'W
27-28	36.96	N87 57'E
28-29	15.00	N4 55'W
29-30	15.08	N7 58'W
30-31	22.87	N4 15'W
31-1	52.47	S84 23'E

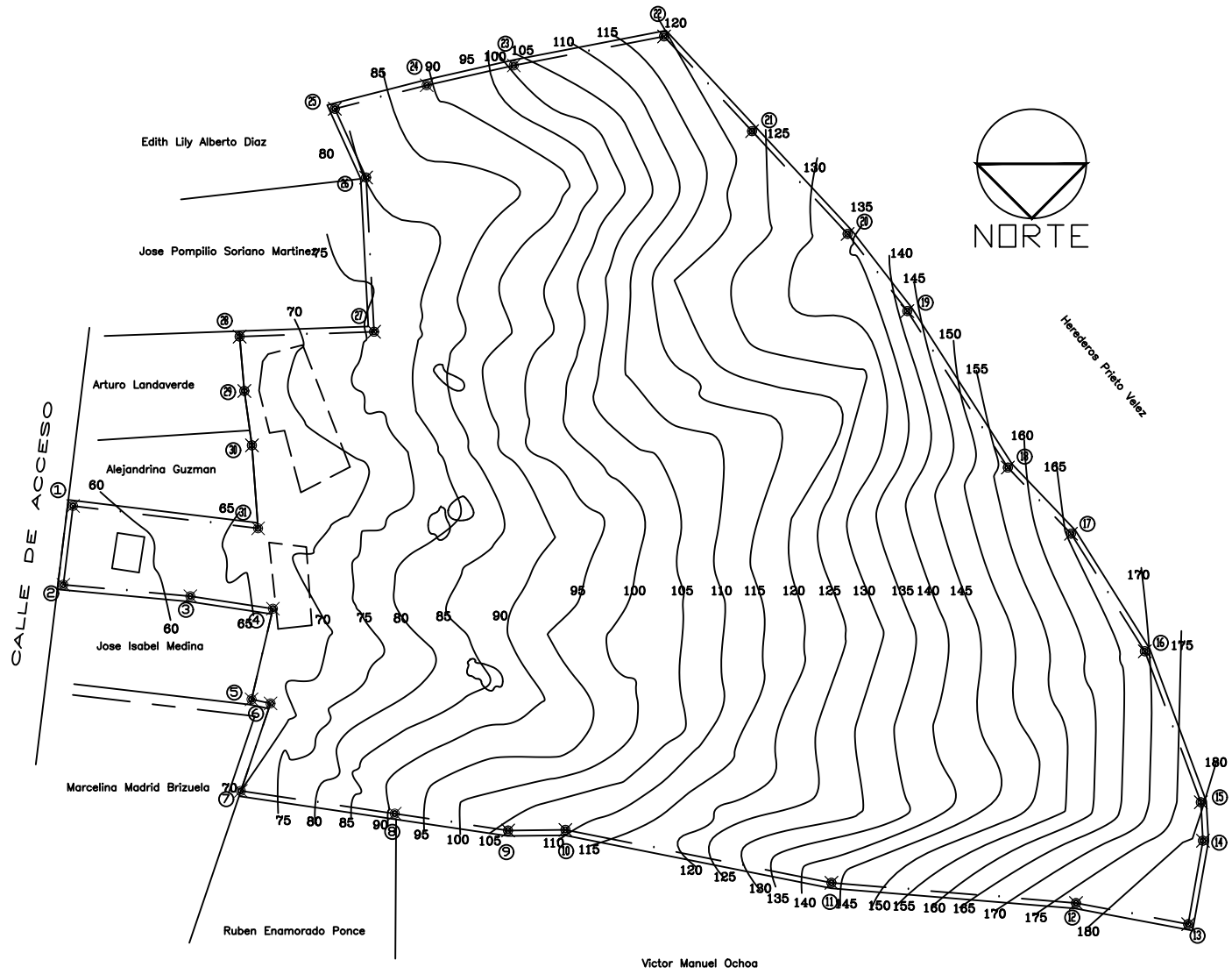

REVISIONES	
REVISADO POR:	FECHA:

NOTA:
Estos dibujos son propiedad intelectual del Autor y no pueden ser usados sin la autorización escrita de parte del autor.

DIGITALIZO:	FECHA:
Arq. Mario Leán Martínez	Marzo 2003
REVISO:	FECHA:
Arq. Mario Leán Martínez	Marzo 2003
APROBO:	FECHA:
Arq. Mario Leán Martínez	Marzo 2003
AUTORIZO:	FECHA:
Arq. Mario Leán Martínez	Marzo 2003

TIMBRES Y SELLOS

DISEÑO ARQUITECTONICO
ARQ. MARIO LEAN CAH 374
DISEÑO ESTRUCTURAL
Arq. Mario Leán Martínez
DISEÑO ELECTRICO
Arq. Mario Leán Martínez
ARCHIVO

ESCALA
1 = 2000
PROPIETARIO
Carlos Moctezuma

MARIO RENE LEAN MARTINEZ
ARQUITECTO
C.A.H. 374

PROYECTO
Los retiros de Moctezuma
Aldo El Retiro
Sr. Carlos Moctezuma

CONTENIDO
Plano Topografico
HOJA No.
Arq. 01