



IMMOBILI STUDIO
— REAL ESTATE —

- Terreno San Agustín -
Carretera al Salvador km18
Ideal para desarrollo

Información

- Terreno de 4 manzanas.
- Tienen acceso sobre Carretera.
- Excelente ubicación, frente a subestación INDE.
- Ideal para desarrollo de vivienda, edificio o bodegas.
- Topografía: plana en su mayoría, ondulada muy leve en el centro y fondo.

Sobre Carretera

- Dirección: Carretera a Santa Catarina Pinula, frente a subestación INDE.
- Ubicación:
<https://maps.app.goo.gl/PDaPWVj8sJyhkGen6>
- Área terreno: 39,995 vr2
- Medidas: 100 mt de frente x 275 mt de fondo

Ubicación

- Cercanías: Cercano a Santuaria Muxbal, Colegio King David, San Vicente y Trivento, a pocos metros de la Carretera al Salvador.
- Municipalidad: Santa Catarina Pinula
- Ubicación:
<https://maps.app.goo.gl/PDaPWVj8sJyhkGen6>

Precio Propiedad

- Precio x Vara: USD\$55 x vr2 (poco negociable)
- Precio Total: \$2,200,000.00

Plano

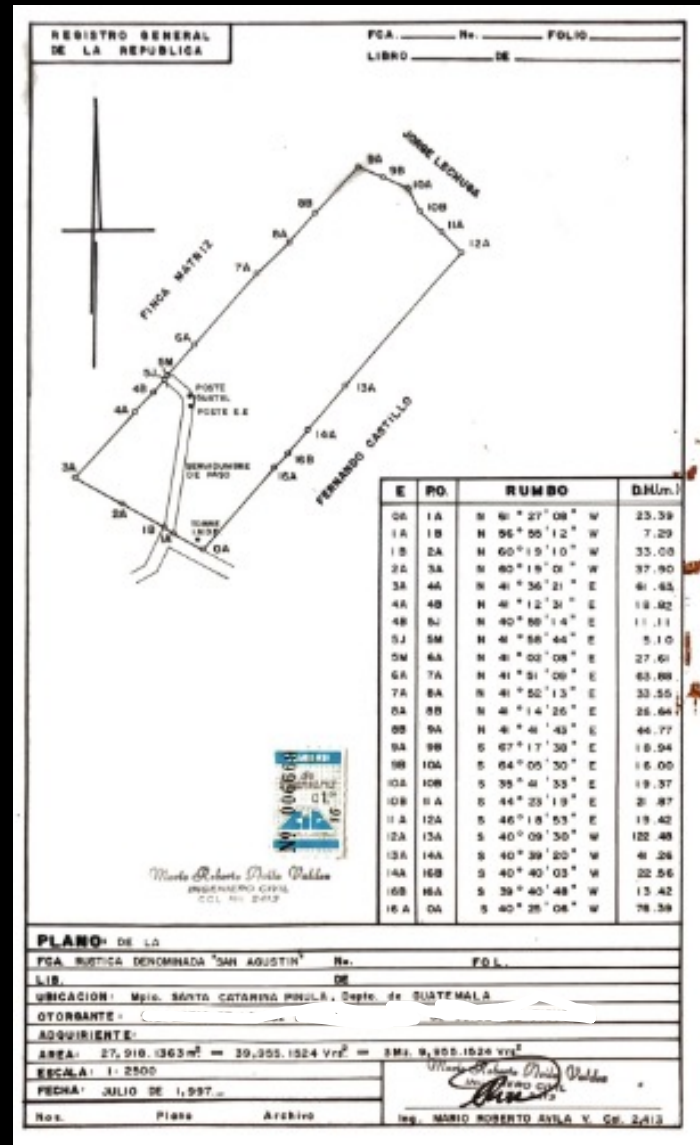

Ubicación

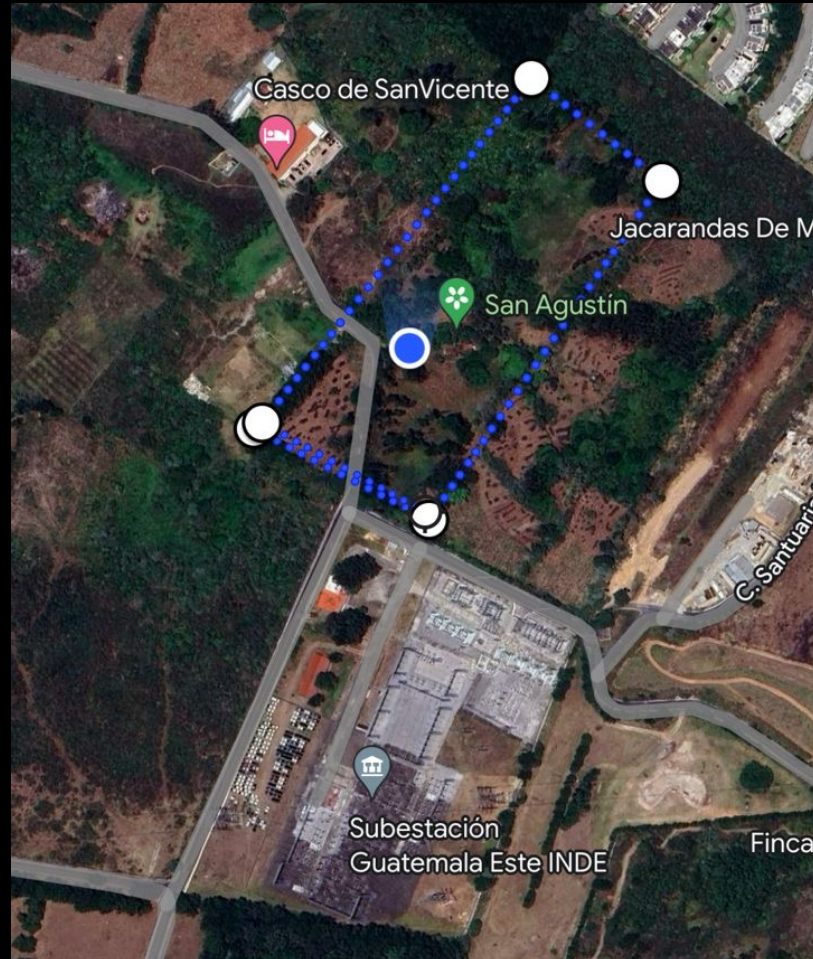

Plano Curvas

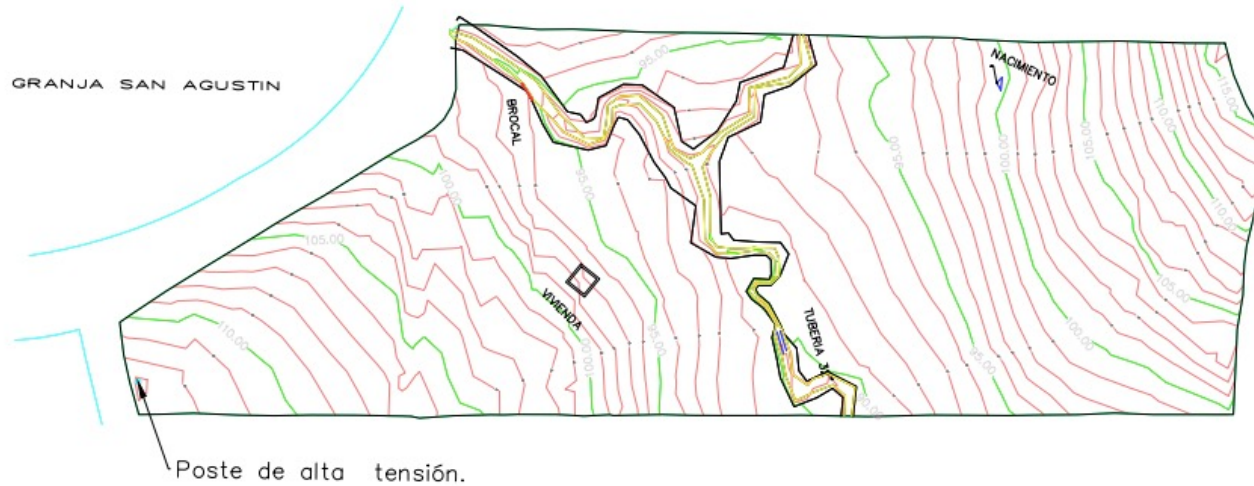

(Autor/autor)	(Proyecto)	(Escala de)			
CONSTRUCTORA TORUÑO	NOMBRE PROYECTO Área/Sector	CONTENIDO DE ÉSTE PLANO	Plantilla	Preparado	1/2

Fotos



Fotos





IMMOBILI STUDIO
— REAL ESTATE —

Ing. Jose Forno
5528-2853
jose@immobili-studio.com