

Un pedazo de paraíso en una isla del pacífico.



Frente al mar, Casa de encanto isla Saboga, Panamá

Situada en la isla Saboga, archipiélago de las Perlas, esta casa de 260m² tiene un lote de 2000m² con una casa de guardia, depósito y garaje de 60m².

Amoblada con muebles originales, tiene un encanto incomparable.

La casa está frente al mar, con vista a la bahía del pueblo y a la isla vecina, Contadora.

Tiene una ubicación perfecta, cerca del muelle de llegada de los ferry y de los comercios.

Acceso directo al mar abajo del terreno en una piscina natural en la roca. A 5 minutos tienen toda la variedad de playas de la isla: playa Eugenia, Playa Blanca, El Encanto, Playa Larga. El terreno permite la construcción de habitaciones u otras estancias adicionales y/o piscina.



Propiedad:

- Terreno de 2000m²
- Acceso directo al mar desde la parte inferior del terreno
- Cocina amplia con horno de calidad, isla de trabajo, dos fregadores y línea blanca completa (Refrigeradora, congelador, tostadora, microonda, cafetera, etc.)
- Lavandería con lavadora, secadora y congelador adicional.
- Amplia sala de estar con sofá y muebles de madera maciza
- Habitación principal amplia con baño privado y closet (Aire acondicionado)
- 2 habitaciones doble, cada una con sus respectivos baños y armarios (Aire acondicionado)
- Habitación adicional para sala de TV o masaje (Aire acondicionado)
- Estudio y/o oficina
- Amplia terraza cubierta frente al mar
- Una casita de empleado o vigilante equipada
- Garaje para 4W, ATV, barco o carro
- Depósito/taller con herramientas y variedad de repuestos
- Gran autonomía con tanque de agua de 27.000 litros
- Generador eléctrico de respaldo nuevo
- Boya en frente de la casa para lancha o velero

En opción:

ATV Uforce 600 nuevo

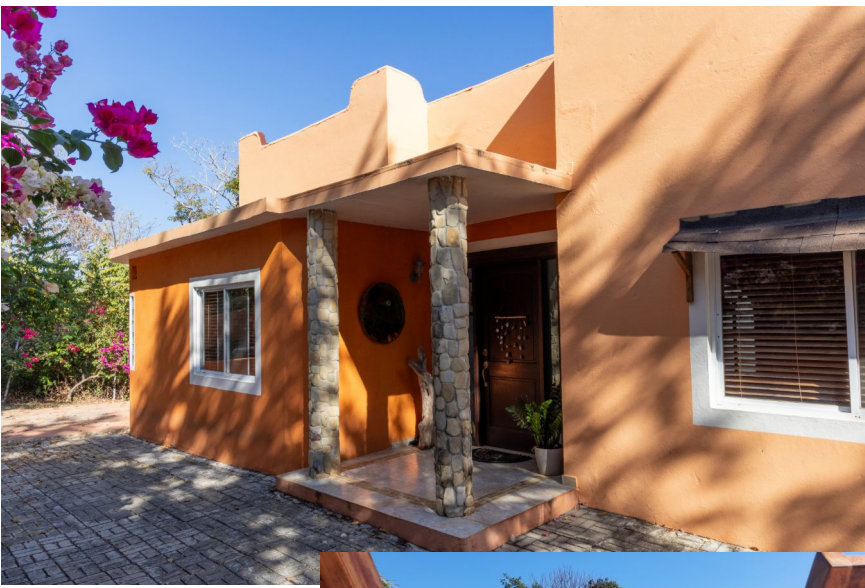



Habitaciones:

Todas las habitaciones cuentan con baño propio y están equipadas con aire acondicionado.

El dormitorio principal disfruta de vistas al mar, es particularmente espacioso y se le accede desde la zona social de la vivienda y desde la terraza. Cuenta con un baño generoso y un closet comodo.

Uno de los dormitorios secundarios sirve como estancia de invitados pues posee acceso independiente desde la terraza y goza de vista al mar. El otro dormitorio está más integrado a la casa con acceso desde la zona social central. Todo el mobiliario es artesanal, único y adaptado a zonas tropicales siendo realizado con piezas de madera noble resistente a insectos y humedad.

La isla

Saboga es una isla situada en el golfo de Panamá, en el archipiélago de las perlas, a 50Km de la ciudad de Panamá.

La isla de Saboga es poseedora de sitios arqueológicos y de una iglesia del siglo XVIII. Al igual que el resto del archipiélago de las Perlas es reconocida por su gran biodiversidad, es la isla con mas corales del archipiélago.

Cuenta con 13 playas espectaculares y un pueblo típico.

Recientemente se desarrolla ampliamente el sector turístico de esta localidad.

Acceso

Una línea de ferry hace la conexión diaria a la ciudad de Panamá en 1h30.

Varios barcos mercantes hacen el transporte de carga pesada cada semana.

Un acceso por avión es posible por el aeropuerto de la isla vecina Contadora..

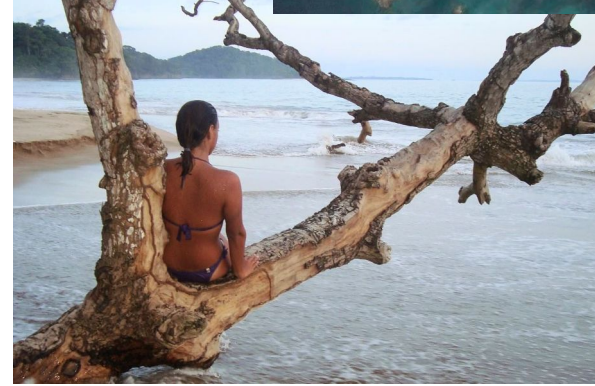

Servicios:

Luz vía la planta eléctrica de ENSA instalada en la isla

Suministro de agua comunitario del pueblo

Internet con Siwireless o con Starlink

Posibilidad de instalación sistemas satelital (SKY u otros)

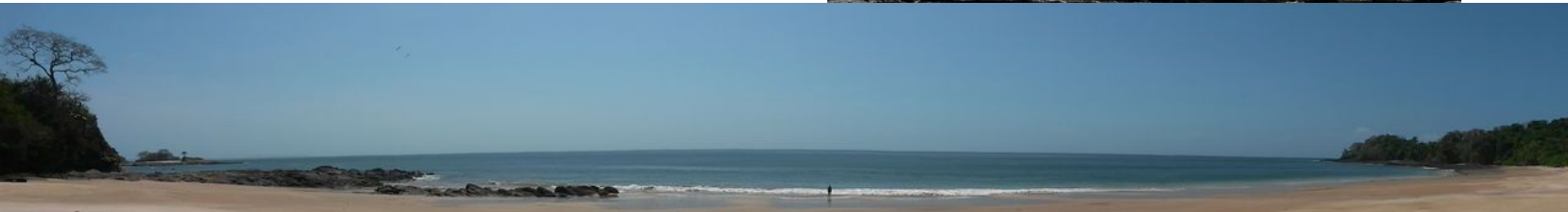

Contact directo propietario: Patrice Cornut (+507 63795385) patrice.cornut@gmail.com