



Yesenia Calvo

CENTURY 21.

Luxa

ID: 26397
ycalvo@century21luxa.com
+50661001428



Casa en Venta

Guachipelin, Escazú, San José



Venta: 1.350.000 USD

Tipo de propiedad: Casa

Tipo de operación: Venta

- **Terreno:** 1.169,0 m²
- **Construcción:** 455,0 m²
- **Habitaciones:** 4
- **Baños:** 4
- **Medios Baños:** 1
- **Estacionamientos:** 4
- **Niveles construidos:** 3

- **Cocina:** cocina
- **Tipo Terreno:** regular
- **Edo. Conservación:** Excelente
- **Calidad de la Construcción:** Lujo
- **Área de Oficinas:** 1
- **ambientes:** 10

- Acepta Mascotas

Estado de la propiedad

Provincia: Excelente

Años de Antigüedad: 2007

Descripción

\$1.350.000 USD

Condominio Villa Real, Santa Ana

5 Habs | 455 m2 construcción | 1,169 m2 propiedad

4 habitaciones con baño (3 de ellas con balcón) + 1 habitación sin baño

- Habitación principal con amplio balcón y baño doble con walking closet
- Zona social con cocina semi abierta y amplia sala con vistas asombrosas
- Balcones
- Baño de visitas
- Vestíbulo
- Patio con amplia zona verde
- Gimnasio equipado en nivel inferior separado de la casa
- Amplia bodega
- Sala amplia de TV
- Estudio insonorizado de música con equipo de sonido de altísima calidad, puede ser usado para cuarto de cine
- 16 años de construida
- Oficina
- Garaje para 4 vehículos

Bonus: incluye parte del mobiliario y línea blanca

Otros:

- A/C Splits
- Cielos Altos
- Cielos de triple altura
- Cine
- Cuarto de servicio
- Diseño contemporáneo
- Habitaciones en 1er piso y habitación principal en 2do piso
- Luz natural
- Vistas panorámicas
- INCREÍBLES vistas a la ciudad, montaña y bosque

Amenidades de Villa Real:

- Acceso controlado
- BBQ Area
- Basketball
- Cancha de futbol
- Cancha de tennis
- Club House
- Seguridad
- Condominio distinguido
- Gimnasio
- Piscina
- Play para niños
- Senderos para caminatas

Ubicación

Guachipelin, Escazú, San José

Catálogo de fotos

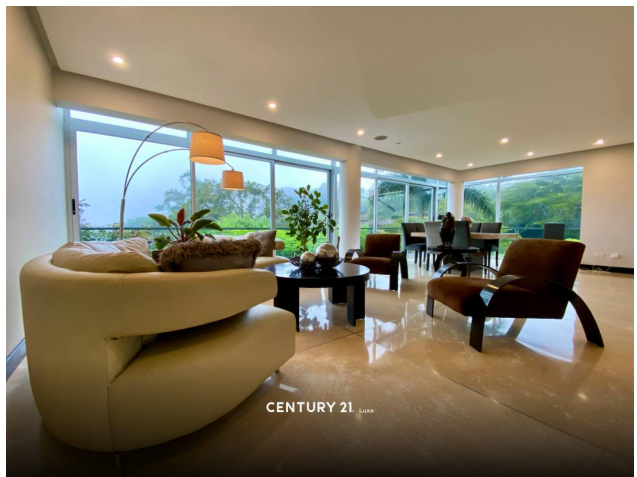
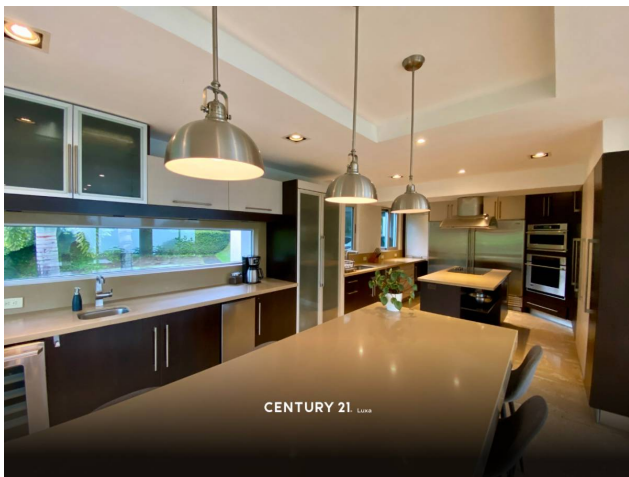
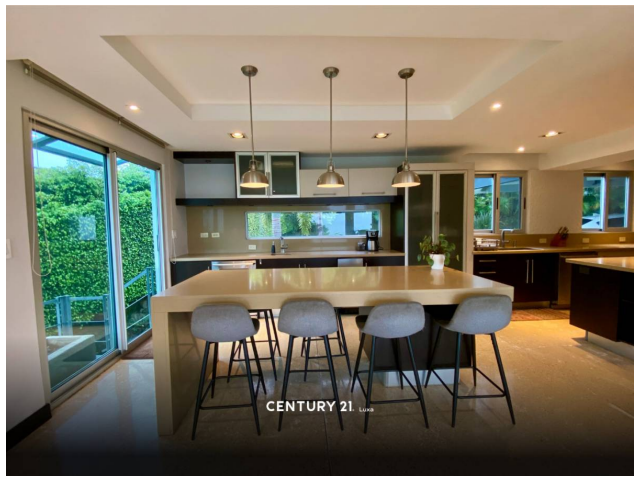
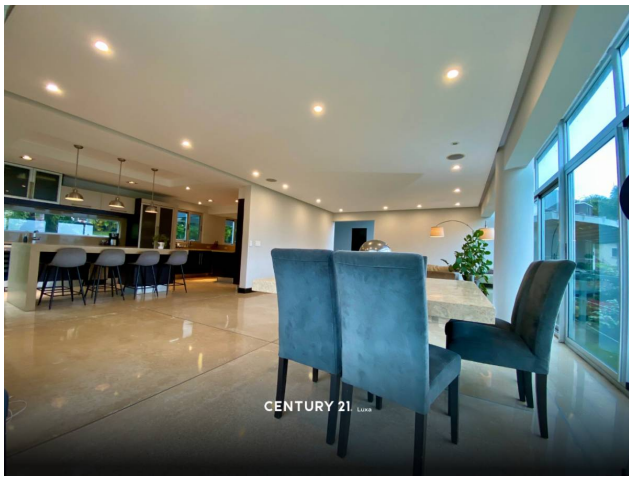
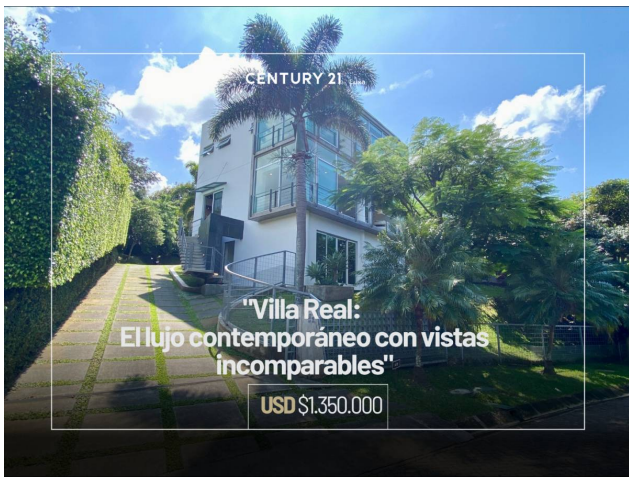

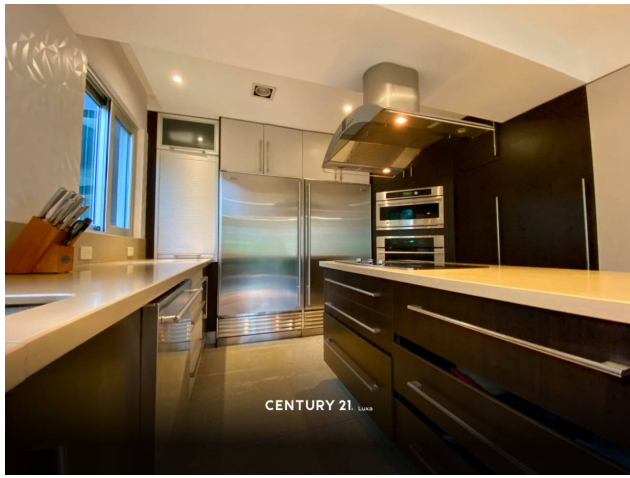
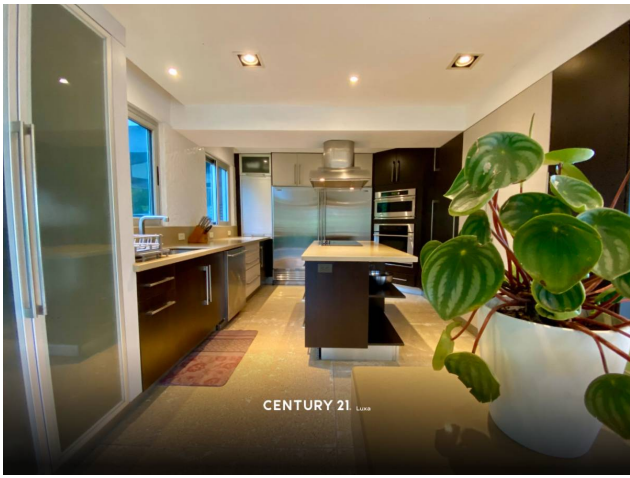

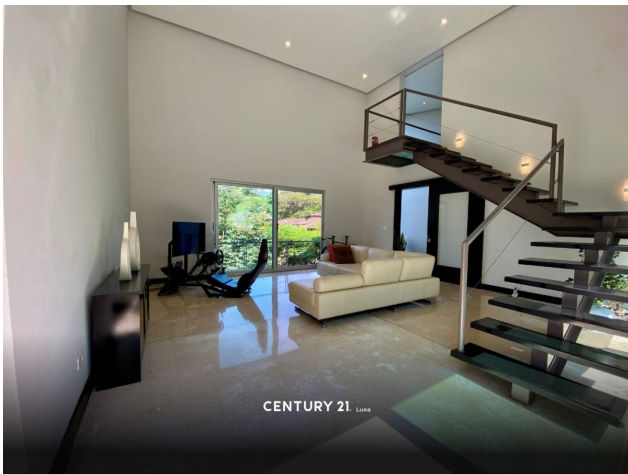
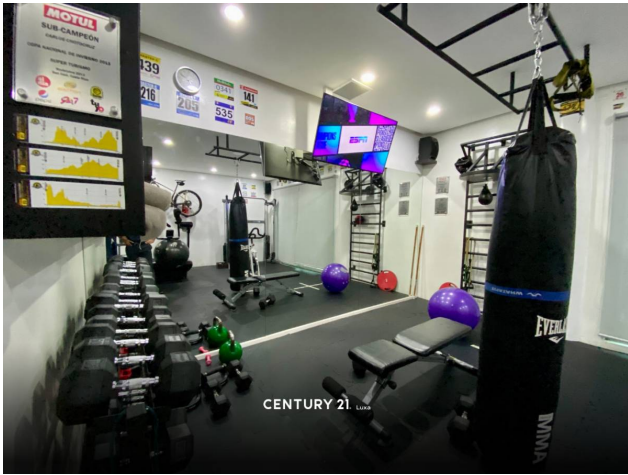

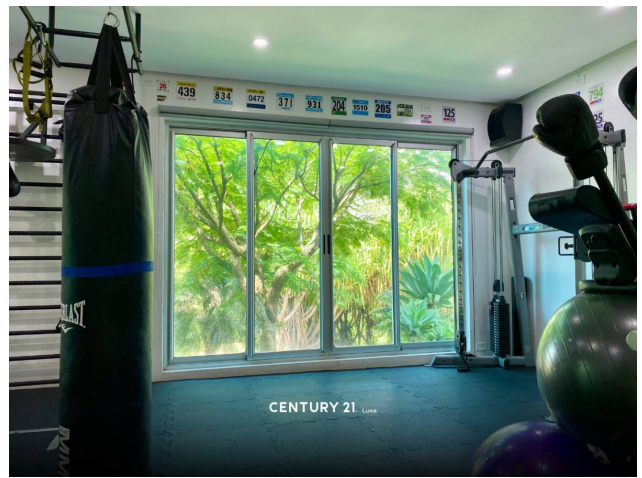

0,Lindora, Santa Ana, San José

T (+506) 8800 7000 | info@century21luxa.com | www.century21luxa.com

Propiedad sujeta a disponibilidad.

Precio sujeta a cambios sin previo aviso.

El envío de esta ficha no compromete a las partes a la suscripción de ningún documento legal. La información y medidas son aproximadas y deberán ratificarse con la documentación pertinente.