



Yesenia Calvo

CENTURY 21.

Luxa

ID: 26396
ycalvo@century21luxa.com
+50661001428

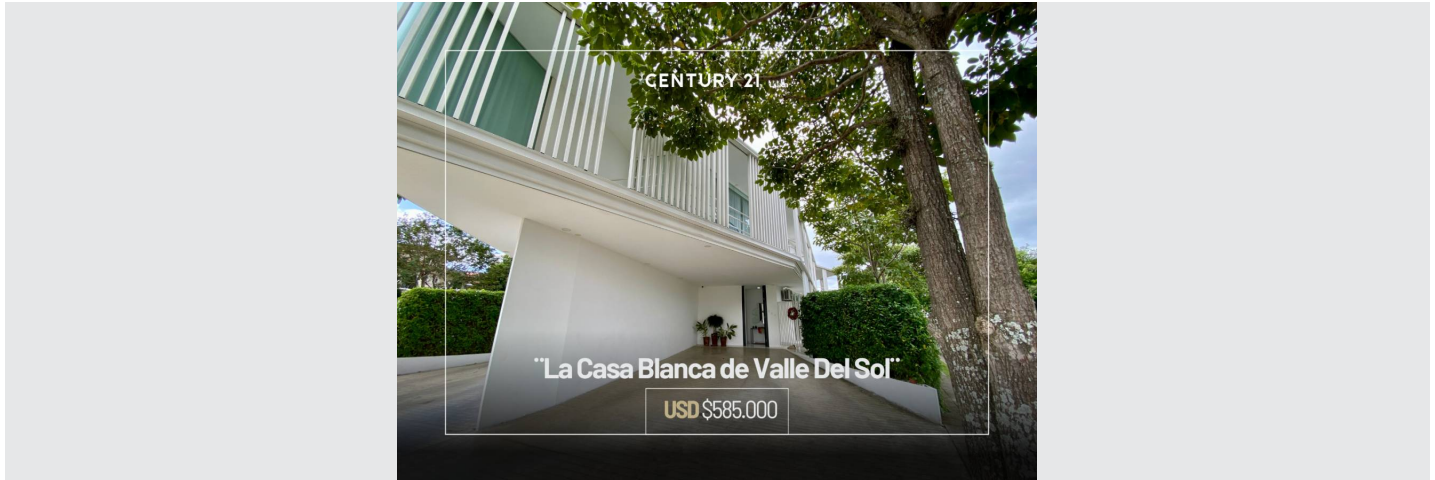

Casa en Venta

Lindora, Santa Ana, San José



Venta: 585.000 USD

Tipo de propiedad: Casa

Tipo de operación: Venta

- **Terreno:** 613,0 m²
- **Construcción:** 425,0 m²
- **Habitaciones:** 4
- **Baños:** 4
- **Medios Baños:** 1
- **Estacionamientos:** 4
- **Niveles construidos:** 2

- **Cocina:** cocina
- **Tipo Terreno:** regular
- **Edo. Conservación:** Excelente
- **Calidad de la Construcción:** Lujoso
- **Área de Oficinas:** 1
- **ambientes:** 8

• Acepta Mascotas

• Buenos accesos

Estado de la propiedad

Provincia: Excelente

Años de Antigüedad: 2017

Descripción

\$585.000, Residencial valle del Sol, Santa Ana. ¡EXCELENTE PRECIO!

3 Habs con baños completos | 425m2 construcción | 613m2 terreno | Hab de servicio | Garage 4 carros

La Casa Blanca de Valle Del Sol es un ejemplo perfecto del distinguido minimalismo blanco.

- Casa diseñada por el arquitecto español Joan Puigcorbé
- Pisos de mármol blanco, ventanería y acabados de lujo
- Terraza integrada
- Bodega externa
- Baño visitas
- Todas las habitaciones con walk in closet y baño propio
- Habitación principal con balcón y los 2 cuartos secundarios con terraza que los une.

BONUS: incluye línea blanca de cocina empotrada

Este estilo de decoración se caracteriza por la simplicidad y la elegancia, y se basa en el uso de líneas limpias, formas geométricas y colores neutros, como el blanco.

Si te gusta el estilo minimalista blanco, esta casa es una excelente opción. Es una casa elegante, moderna y sofisticada, que te permitirá disfrutar de un hogar tranquilo y relajante.

Ubicación

Lindora, Santa Ana, San José

Catálogo de fotos

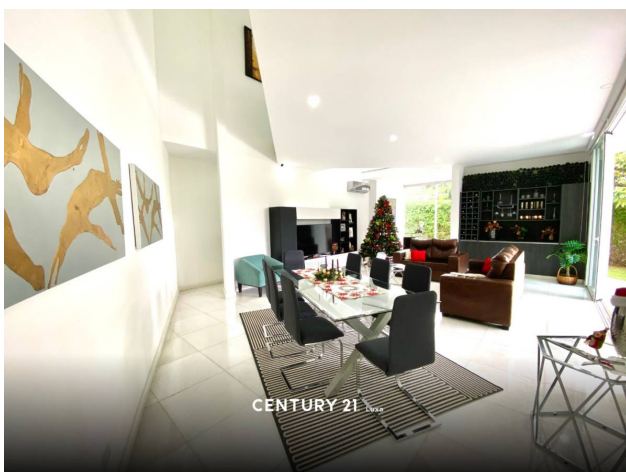
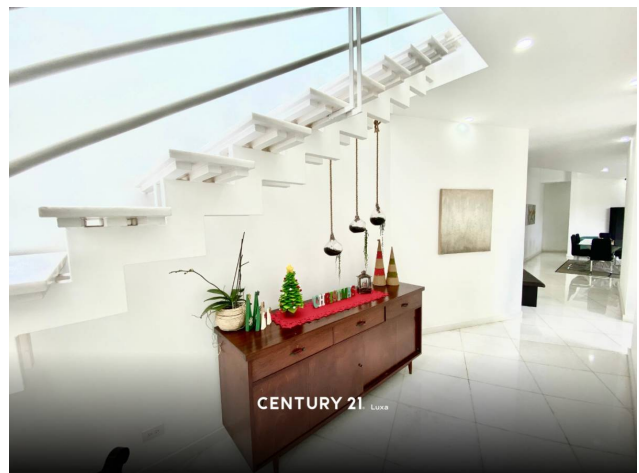
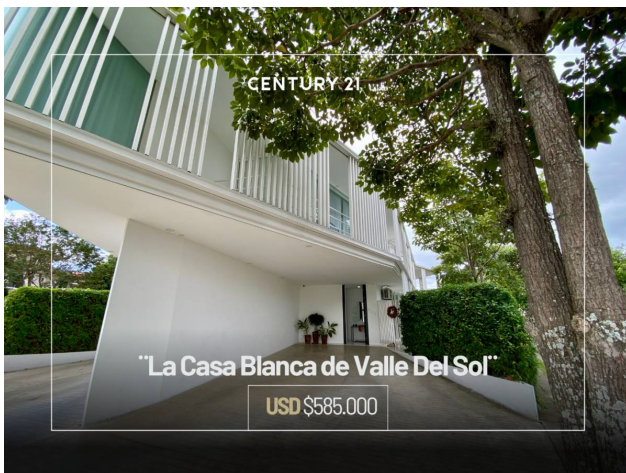

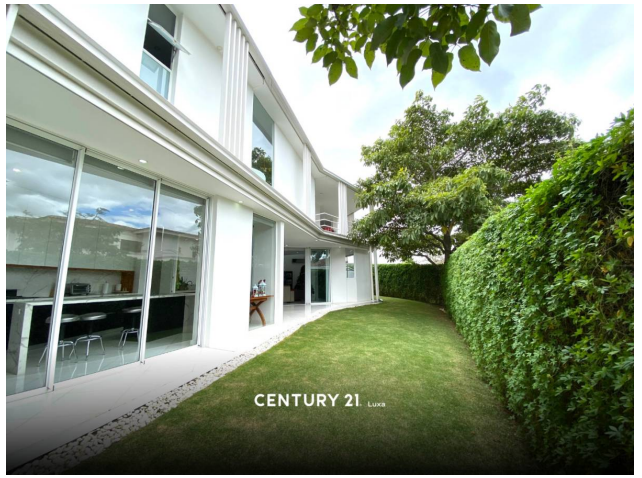

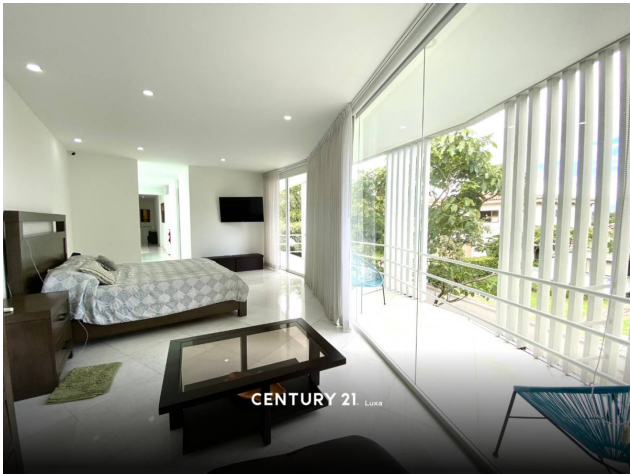
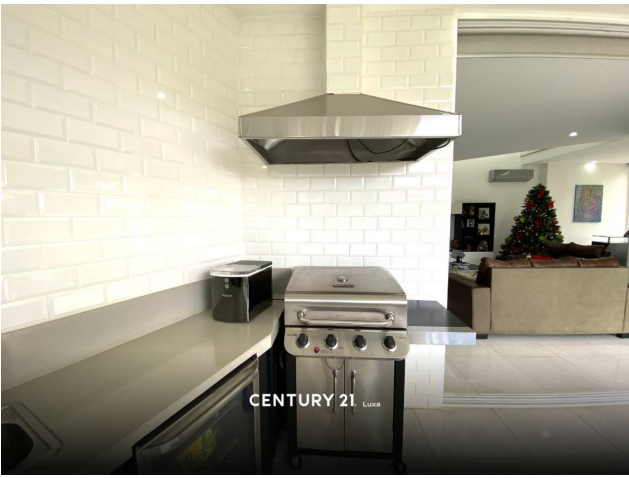

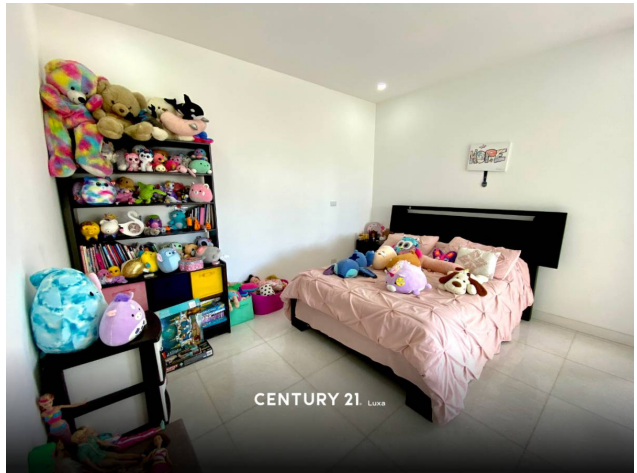
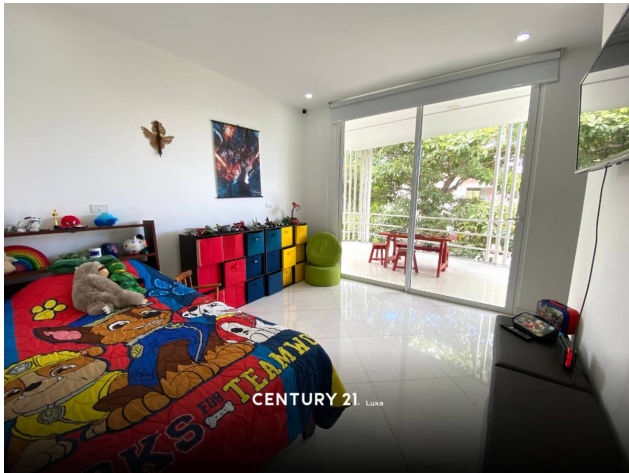

0,Lindora, Santa Ana, San José
T (+506) 8800 7000 | info@century21luxa.com | www.century21luxa.com

Propiedad sujeta a disponibilidad.

Precio sujeto a cambios sin previo aviso.

El envío de esta ficha no compromete a las partes a la suscripción de ningún documento legal. La información y medidas son aproximadas y deberán ratificarse con la documentación pertinente.