



Yesenia Calvo

CENTURY 21.

Luxa

ID: 26259
ycalvo@century21luxa.com
+50661001428



	5 FAMILY ROOMS + GUEST + SERVICE ROOM		580m2 CONSTRUCCIÓN
	4 y 1/2		970m2 LOTE
			6 (2 BAJO TECHO)

Casa en Venta

, Alto de las Palomas, Santa Ana, San José



Venta: 1.200.000 USD

Mantenimiento : 350

Tipo de propiedad: Casa

Tipo de operación: Venta

- Terreno: 970,0 m²
- Construcción: 580,0 m²
- Habitaciones: 5
- Baños: 5
- Medios Baños: 1
- Estacionamientos: 6
- Niveles construidos: 2
- Cocina: cocina
- Tipo Terreno: regular
- Edo. Conservación: Excelente

- Calidad de la Construcción: Lujo
- Área de Oficinas: 1

- Piscina
- Minisplits Calor

- Acepta Mascotas
- Buenos accesos

- Terraza
- Iluminacion natural

- Control de accesos

Estado de la propiedad

Provincia: Excelente

Años de Antigüedad: 7

Libre de Gravamen: Si

Descripción

580m2 Construcción | 970m2 Lote | 5 Habitaciones con A/C | 4.5 Baños | Dormitorio de Servicio

Experimenta la combinación perfecta de lujo y naturaleza en esta excepcional residencia en el Alto de las Palomas, Escazú. Con 5 habitaciones, 4.5 baños, dormitorio de servicio y generosos espacios sociales, esta casa contemporánea ofrece una distribución ideal para familias grandes en uno de los condominios más exclusivos de la zona.

Características Principales

- 7 años de construcción.
- Zonas verdes dentro de la casa en terreno plano.
- 4 habitaciones con A/C y vistas a montaña en segundo piso.
- 1 habitación para invitados con A/C, baño completo y vista en primer piso.
- Habitación principal con balcón y baño en suite con jacuzzi.
- Habitaciones secundarias con baños privados y balcones con vistas a las montañas.
- Dormitorio de servicio con baño completo.
- Oficina y sala de TV.
- 6 espacios de estacionamiento, 2 bajo techo.
- Terraza y área de BBQ.
- Paneles solares y tanque de agua.
- Sala y comedor integrados con suelos de porcelana italiana.
- Cocina con muebles DICA, electrodomésticos Electrolux incluidos, encimera de cuarzo blanco y espaciosa alacena tipo "walk-in".
- Terraza espaciosa con sistema de sonido Sonus y área de bar.

Incluye

- Línea blanca de lujo, lámparas y muebles empotrados.

Amenidades del Condominio

- Acceso controlado y seguridad 24/7.
- Piscina, gimnasio, canchas de tenis, área de BBQ y senderos para caminar.
- Cuota de mantenimiento: \$350.

Diseñada para un estilo de vida de alto perfil y un diseño arquitectónico espectacular para la familia y la vida social, la casa cuenta con detalles de diseño interior de Caroline Woodbridge, suelos de porcelana italiana en tonos grises y blancos, entre muchos otros acabados de gran valor.

Ubicación

, Alto de las Palomas, Santa Ana, San José

Referencias

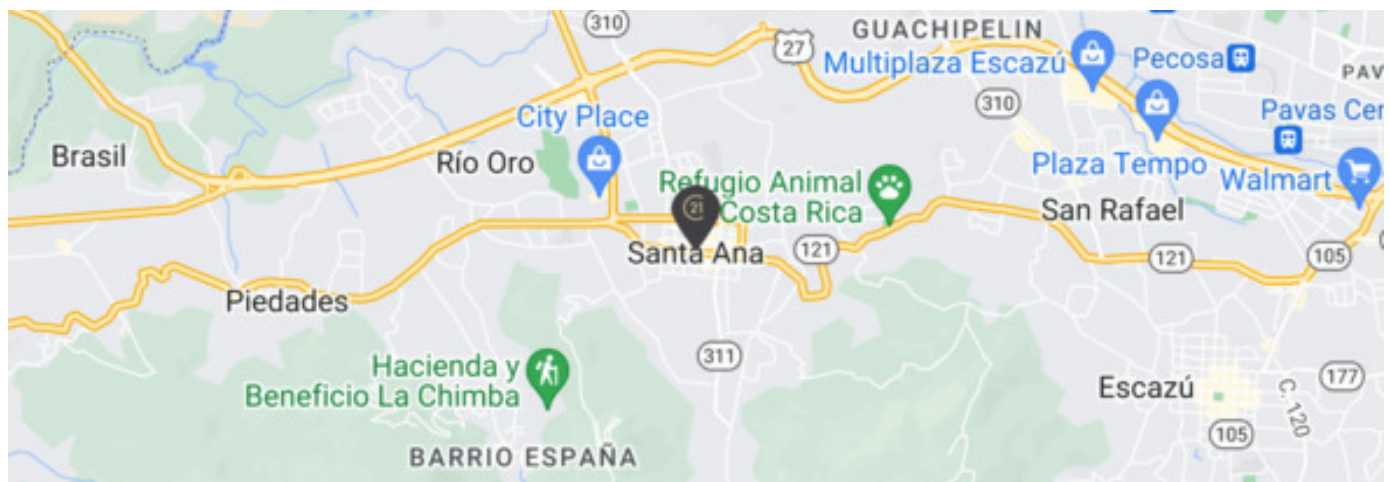

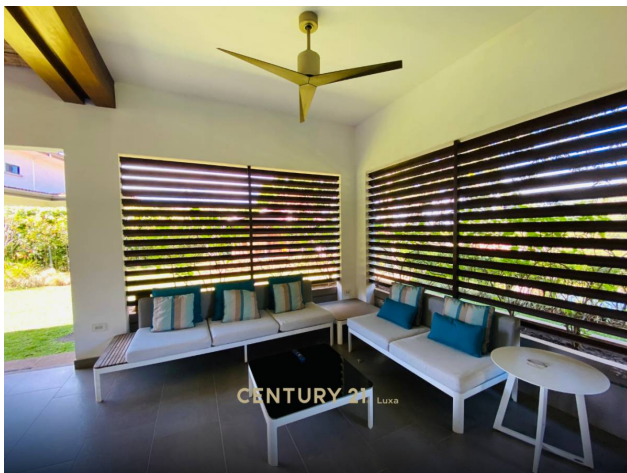
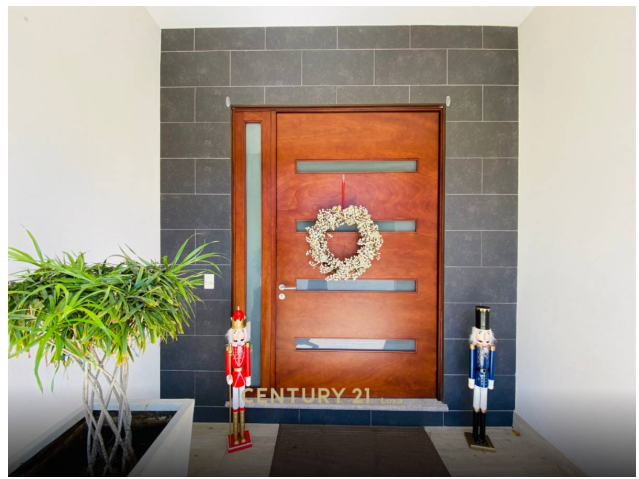

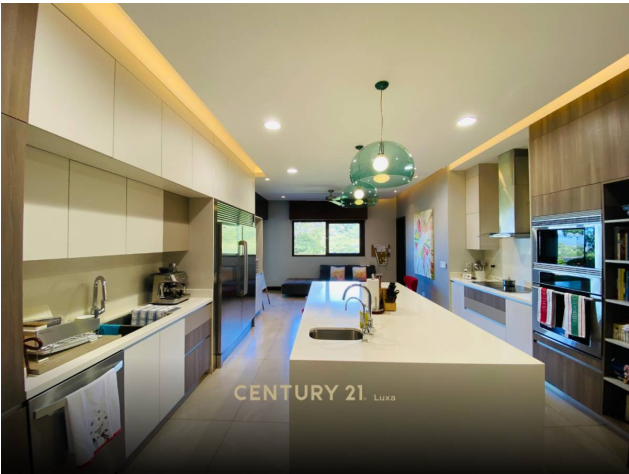
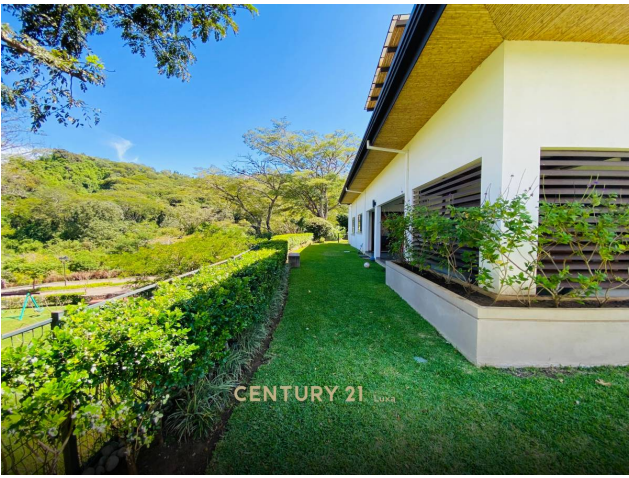

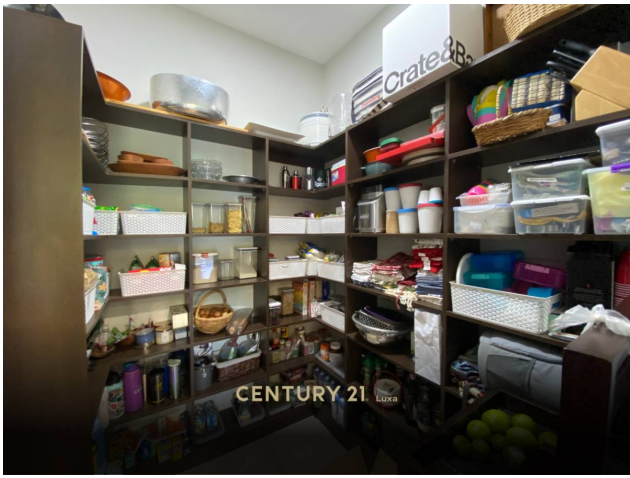

CENTURY 21 Luxa

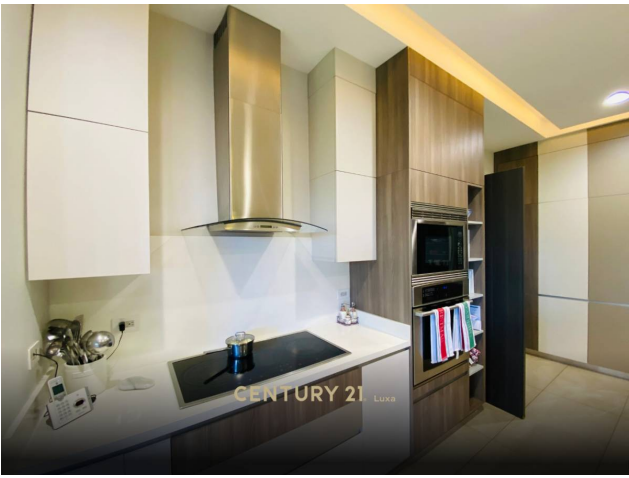

CENTURY 21 Luxa



CENTURY 21 Luxa



CENTURY 21 Luxa



CENTURY 21 Luxa



CENTURY 21 Luxa

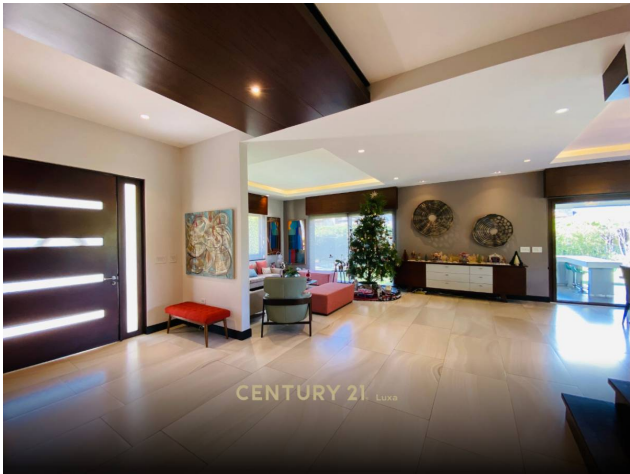

CENTURY 21 Luxa



CENTURY 21 Luxa

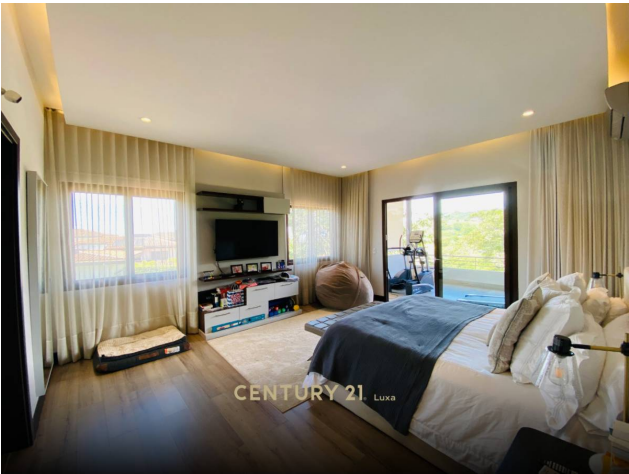
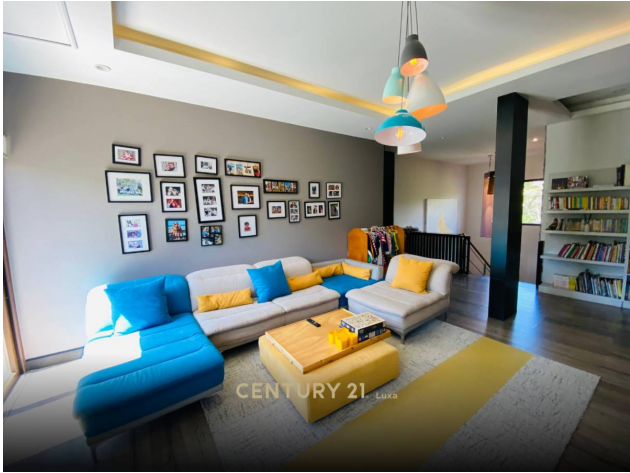
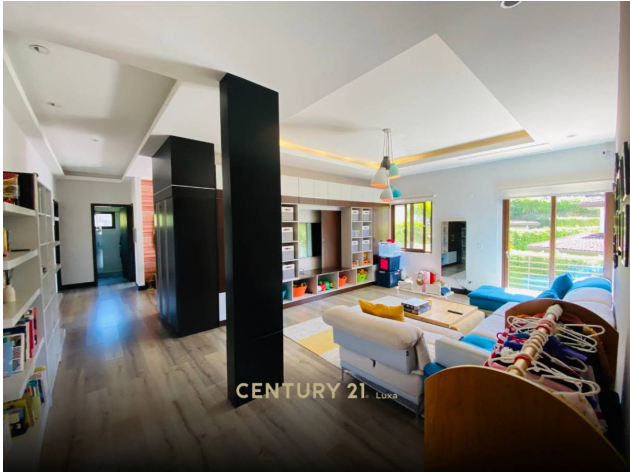
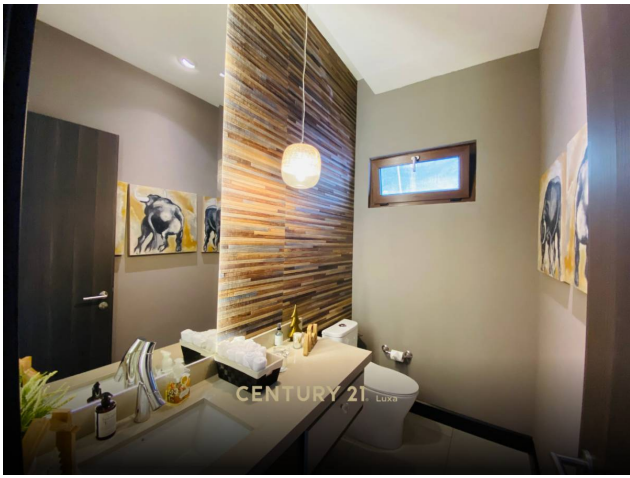



CENTURY 21 LUXA



CENTURY 21 LUXA

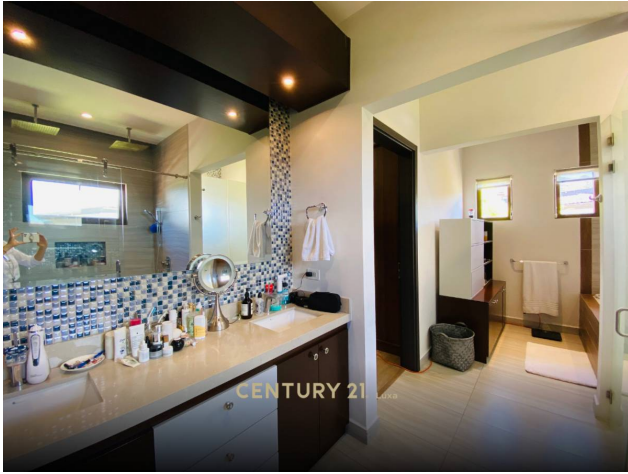

CENTURY 21 LUXA

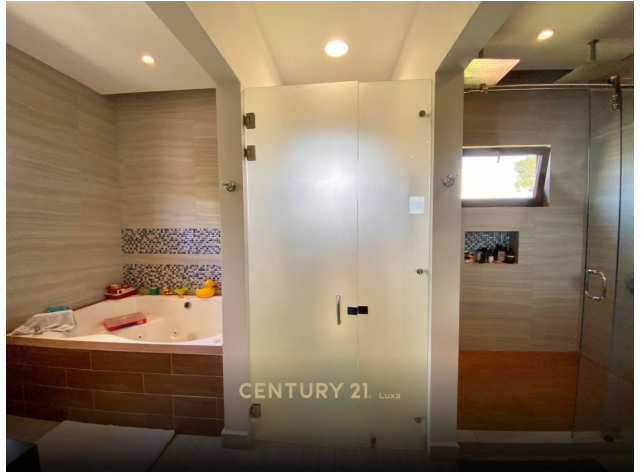

CENTURY 21 LUXA



CENTURY 21 LUXA



CENTURY 21 LUXA

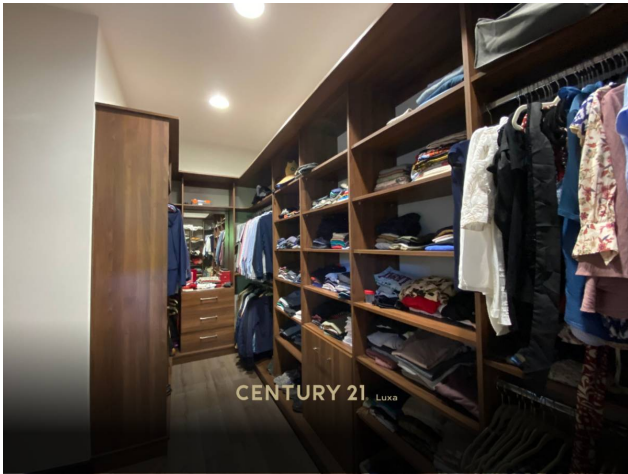

CENTURY 21 LUXA



CENTURY 21 LUXA

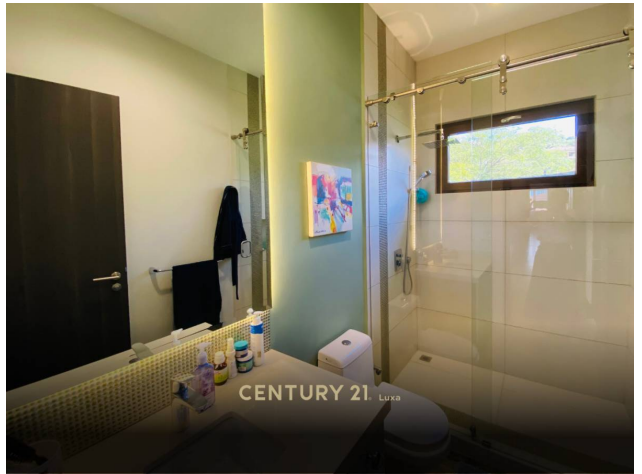
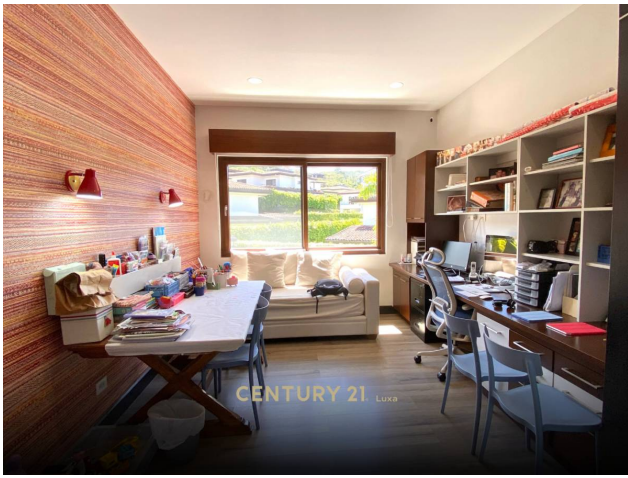

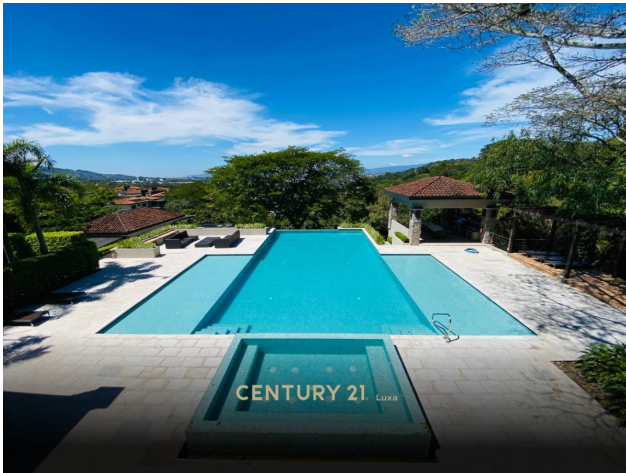

0,Lindora, Santa Ana, San José

T (+506) 8800 7000 | info@century21luxa.com | www.century21luxa.com

Propiedad sujeta a disponibilidad.

Precio sujeta a cambios sin previo aviso.

El envío de esta ficha no compromete a las partes a la suscripción de ningún documento legal. La información y medidas son aproximadas y deberán ratificarse con la documentación pertinente.