

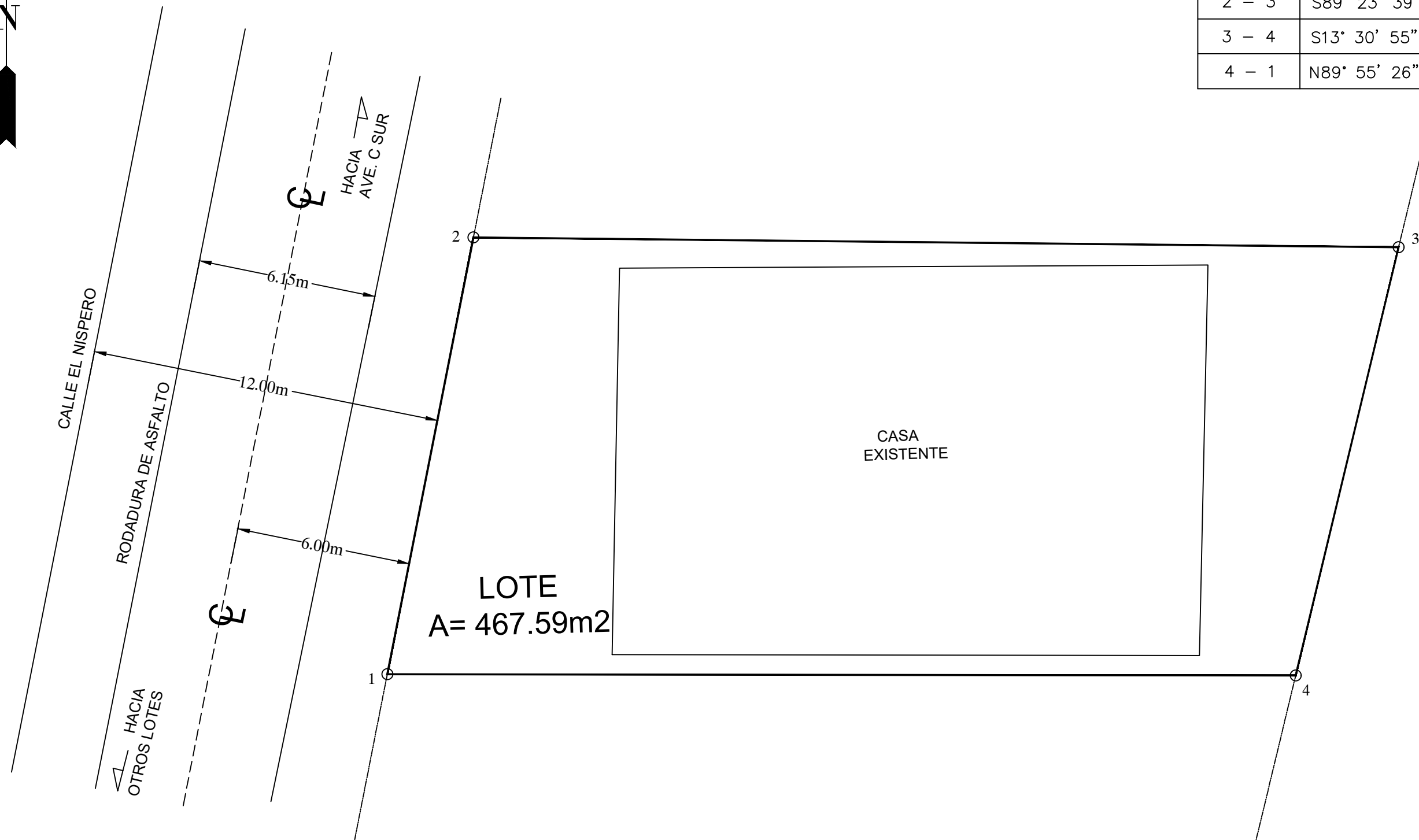

LOCALIZACION REGIONAL
ESCALA 1:25,000

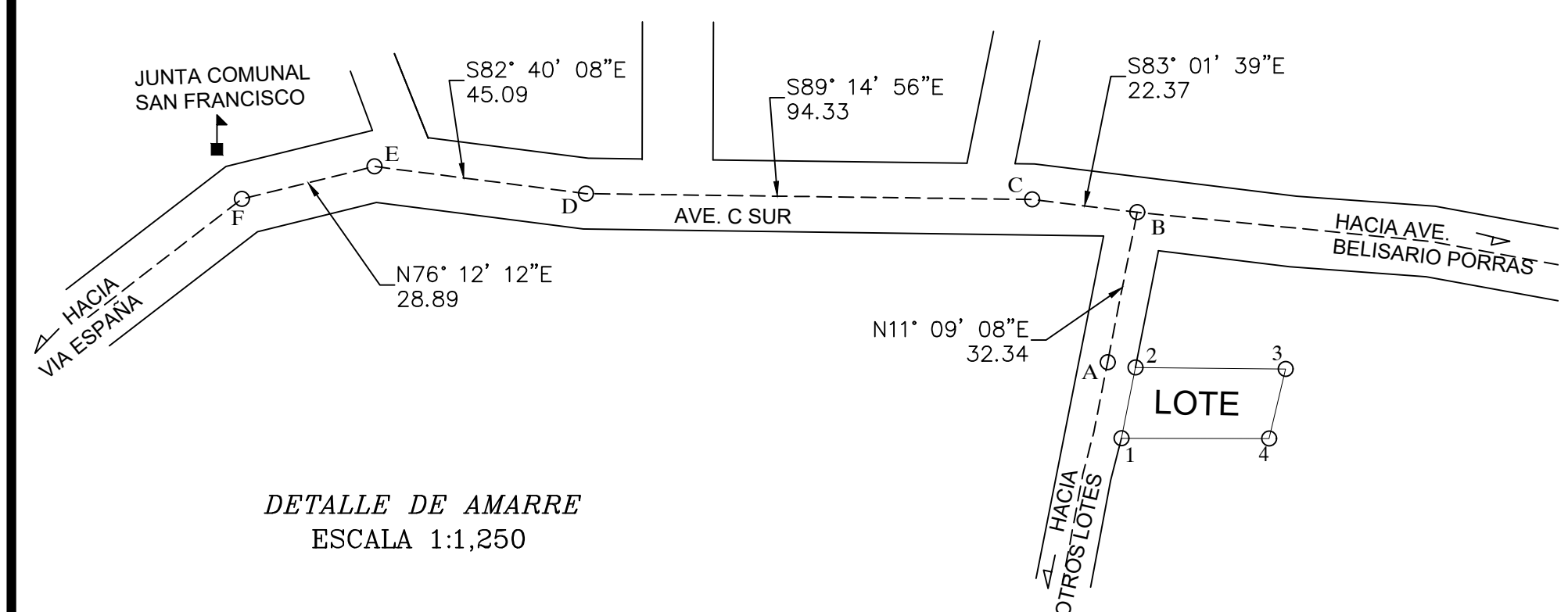

DATOS DE POLIGONO DE CAMPO					
LADO EST / PV	RUMBO	DISTANCIA	V	Y	X
1 - 2	N11° 09' 08"E	15.28	1	994836.774	663384.526
2 - 3	S89° 23' 39"E	31.75	2	994851.767	663387.482
3 - 4	S13° 30' 55"W	15.12	3	994851.431	663419.228
4 - 1	N89° 55' 26"W	31.17	4	994836.733	663415.695



DETALLE DE AMARRE
ESCALA 1:1,250

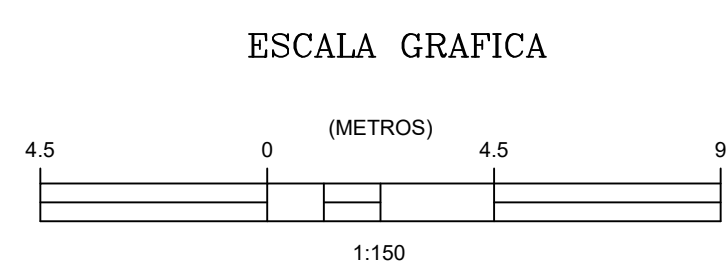

ESCALA GRAFICA

DETALLE DE AREA	
AREA INSCRITA DE LA FINCA #26670 OHAS +0450.00 m2
AREA A LEVANTADA OHAS +0467.59 m2
AREA A FAVOR DE LA FINCA #26670 OHAS +0017.59 m2

- Notas:
1. EL POLIGONO SE MIDIO POR LA LINEA DE PROPIEDAD.
 2. SE COLOCARON MONUMENTOS DE CONCRETO CON VARILLAS DE ACERO EN TODOS LOS VERTICES.
 3. EL DATUM UTILIZADO ES WGS 84.
 4. SE UTILIZO EL NORTE CUADRICULA.
 5. SE MIDIO CON ESTACION TOPCON, LEICA TS-02, SISTEMA DE COORDENADAS WGS-84.

REPUBLICA DE PANAMÁ
 PROVINCIA: PANAMÁ DISTRITO: PANAMÁ
 CORRECIAMIENTO: SAN FRANCISCO LUGAR: EL NISPERO

PLANO DEMOSTRATIVO DE LA FINCA #26670, DOC. #2269353,
 COD. UBIC. #8708, PROPIEDAD DE:

ROGES, S.A.

AREA INDICADA	
TEC. TOPOGRAFO LUIS E. CARIBALDI LIC: 2014-304-002 CEDULA: 8-853-1903 ESCALA: 1/150 FECHA: MAYO., 2021	