



María Saavedra

CENTURY 21.

Luxa

ID: 26776
msaavedra@century21luxa.com
+50672711988



Casa en Venta

Montero y Diag. 47 , San Vicente, Moravia, San José



Venta: 225.000 USD

Tipo de propiedad: Casa

Tipo de operación: Venta

- **Terreno:** 155,0 m²
- **Construcción:** 205,0 m²
- **Habitaciones:** 3
- **Baños:** 2
- **Medios Baños:** 1
- **Estacionamientos:** 2
- **Niveles construidos:** 2

- **Cocina:** cocina
- **Tipo Terreno:** regular
- **Edo. Conservación:** Muy Bueno
- **Numero De Casas:** 11
- **ambientes:** 7

• Acepta Mascotas

• Año de construcción:
1997

• Estacionamientos
privados: 2

Estado de la propiedad

Provincia: Muy Bueno

Años de Antigüedad: 27

Descripción

Moravia – San Vicente

- Construido 205,67m²
- Lote 155m²
- 3 habitaciones
- 2 parqueos privados
- Terraza
- Residencial con entrada privada
- Portón eléctrico con apertura y cierre desde el celular
- Ubicación ideal: en auto a 3' de Plaza Lincoln, a 5' de Auto Mercado

"Esta encantadora casa de tres habitaciones ofrece una combinación perfecta entre comodidad y comunidad. Diseñada para vivir en familia se utilizaron materiales nobles, construida en concreto, combina pisos de porcelanato, puertas y muebles de madera con paredes que resaltan en claridad y la cocina con sobres de cuarzo blanco, esta residencia emana un ambiente acogedor y moderno, pero además asegurando durabilidad y belleza a largo plazo. Ubicada en una comunidad serena donde reina la paz y la calidad de vida, esta propiedad ofrece el equilibrio perfecto entre tranquilidad y confort para ti y tu familia."

¿Por qué sus habitantes aman Moravia?

- Zona tranquila y segura para establecerse como familia.
- Ubicación estratégica, conecta con las principales zonas del GAM, logrando un fácil acceso a las rutas que dirigen a las provincias de Heredia y Limón.
- Cantón en continuo crecimiento económico y productivo.
- Líder en Instituciones Educativas
- Valor del m² de terreno accesible
- Conserva zonas rurales
- Clima fresco

Ubicación

Montero y Diag. 47 , San Vicente, Moravia, San José

Referencias

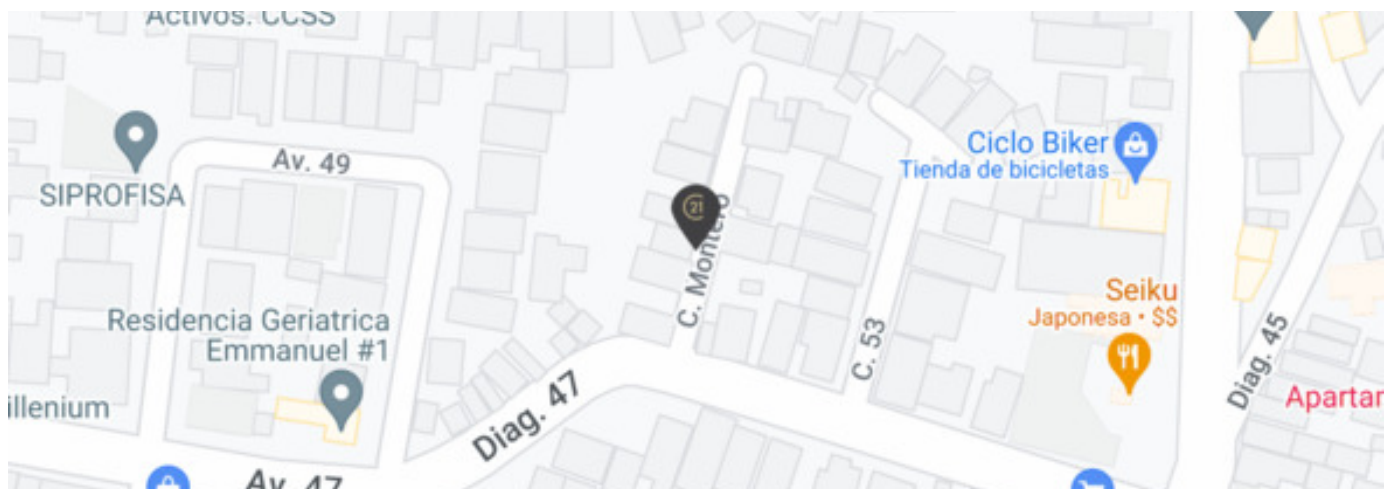

Catálogo de fotos

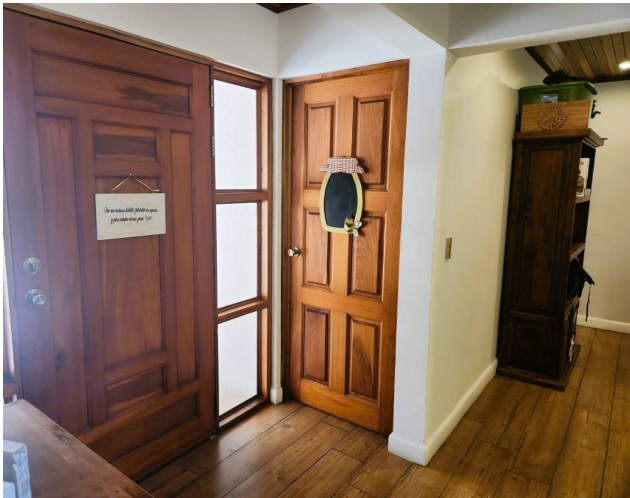
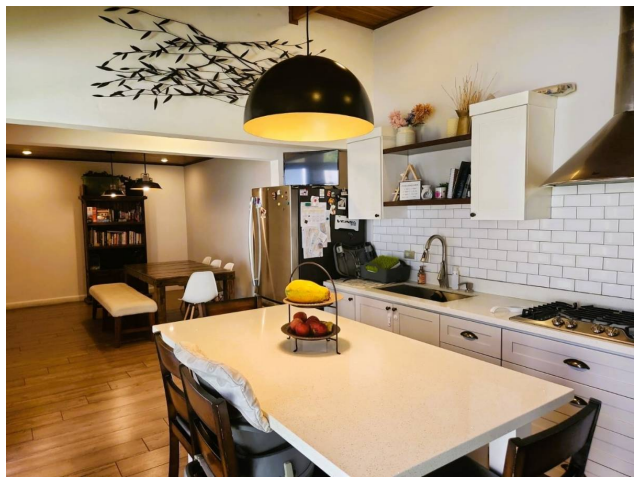

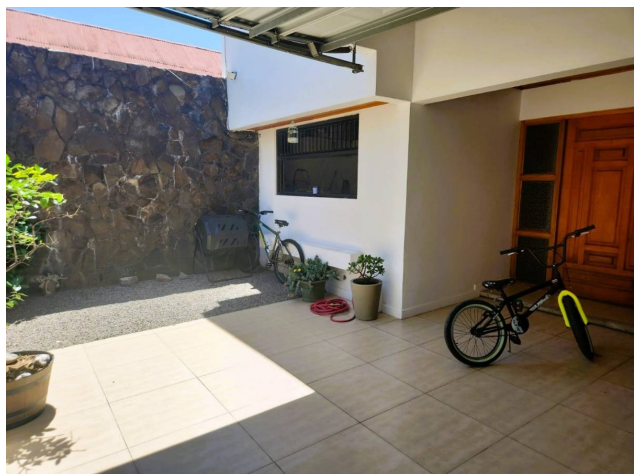
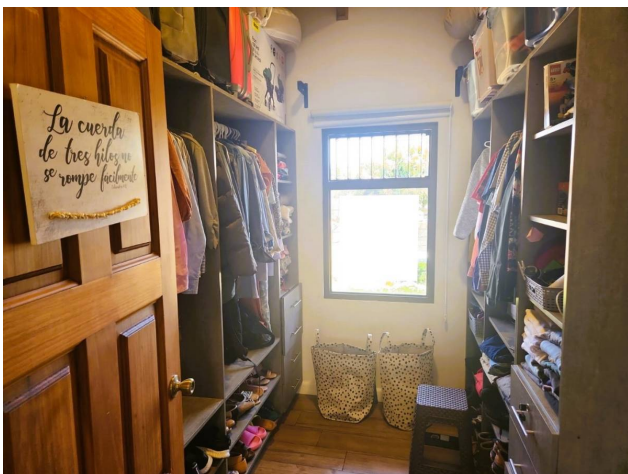



0,Lindora, Santa Ana, San José

T (+506) 8800 7000 | info@century21luxa.com | www.century21luxa.com

Propiedad sujeta a disponibilidad.

Precio sujeta a cambios sin previo aviso.

El envío de esta ficha no compromete a las partes a la suscripción de ningún documento legal. La información y medidas son aproximadas y deberán ratificarse con la documentación pertinente.