

REGISTRO NACIONAL  
CATASTRO NACIONAL

El presente plano ha sido elaborado con los requisitos exigidos por la ley, para que no sido registrado bajo el siguiente número:

**A-1351543-2009**

Fecha: 19 JUN 2009 Firma Autorizada

226

Catastro Nacional  
1-2438908  
18/06/2009 09:59:54  
Keingreso

Catastro Nacional  
1-2438908  
27/05/2009 11:23:38

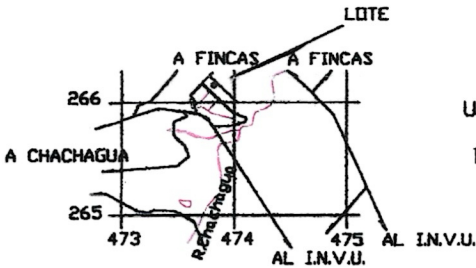

UBICACION GEOGRAFICA  
HOJA FORTUNA  
ESCALA 1 : 50 000

DERROTERO				
LINEA	AZIMUT	DISTANCIA		
		m	cm	
1 - 2	133	16	25	00
2 - 3	223	16	42	00
3 - 4	313	16	25	00
4 - 1	43	16	42	00

**Concejo de San Isidro de Peñas Blancas**  
Este visado se otorga únicamente para cumplir con los artículos 33 y 34 de la Ley de Planificación Urbana, lo obliga al concejo a brindar servicios municipales ni permisos de construcción y se da siempre sin perjuicios de terceros tanto privados como públicos con mejor derecho.

*Elizabeth Varela Folloz*  
SELLO Y FIRMA AUTORIZADA

OFICIO FEDERATIVO DE INGENIEROS  
Y DE ARQUITECTOS DE COSTA RICA

23 ABR 2009

ANOTADO

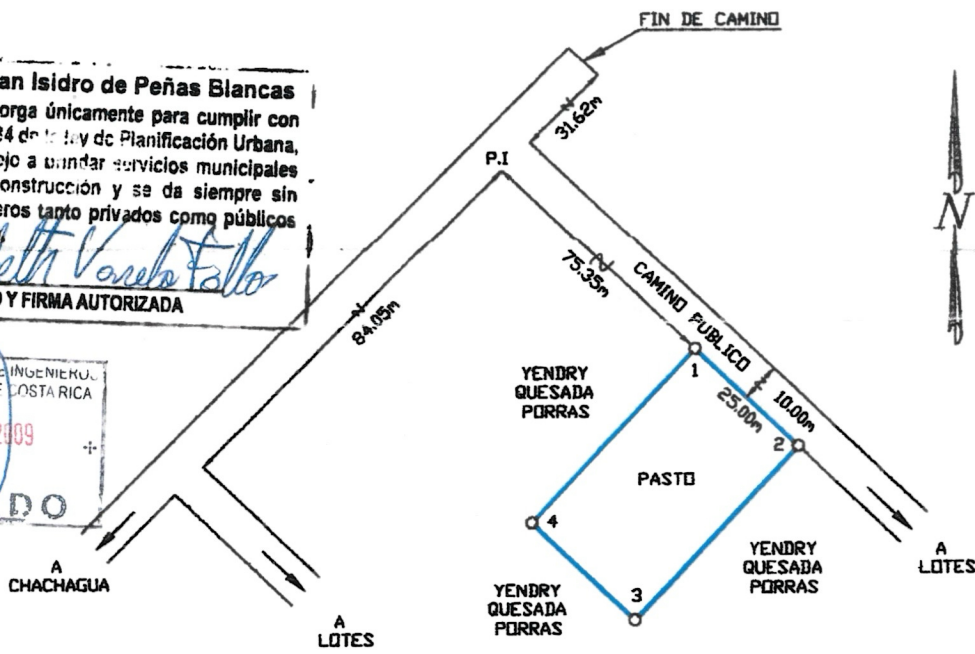

*Elizabeth Varela Folloz*

- NOTAS:
- LEVANTAMIENTO POLAR. UNA ESTACION CON RADIALES A LOS LINDEROS
  - Error angular estimado 00°00'
  - Error lineal estimado 0.02' m
  - LINDEROS EXISTENTES.
  - MODIFICA AL PLANO A-1136726-2007

ES PARTE DEL FOLIO REAL <b>2 433403-000</b>	Area Segun Registro 2ha1465.22 m <sup>2</sup>	SITUADO EN: <b>LA CRUZ DE CHACHAGUA</b>	
<i>Jose Luis Orozco Sibaja</i> TOPOGRAFO ASOCIADO T.A. 8485	AREA: <b>1050</b> m <sup>2</sup>	DISTRITO: 13 PEÑAS BLANCAS	
PROTOCOLO TOMO: 16035 FOLIO: 36	ESCALA: 1 : 1000	CANTON: 02 SAN RAMON	
	APARTADO: 1226	PROVINCIA: 02 ALAJUELA	
	PLANO: 75	FECHA: ENERO-2009	ARCHIVO (C.P. PL.NULLDA.2007 YENDRY Q.)