

LOCALIZACIÓN REGIONAL
ESCALA ; 1/12,500

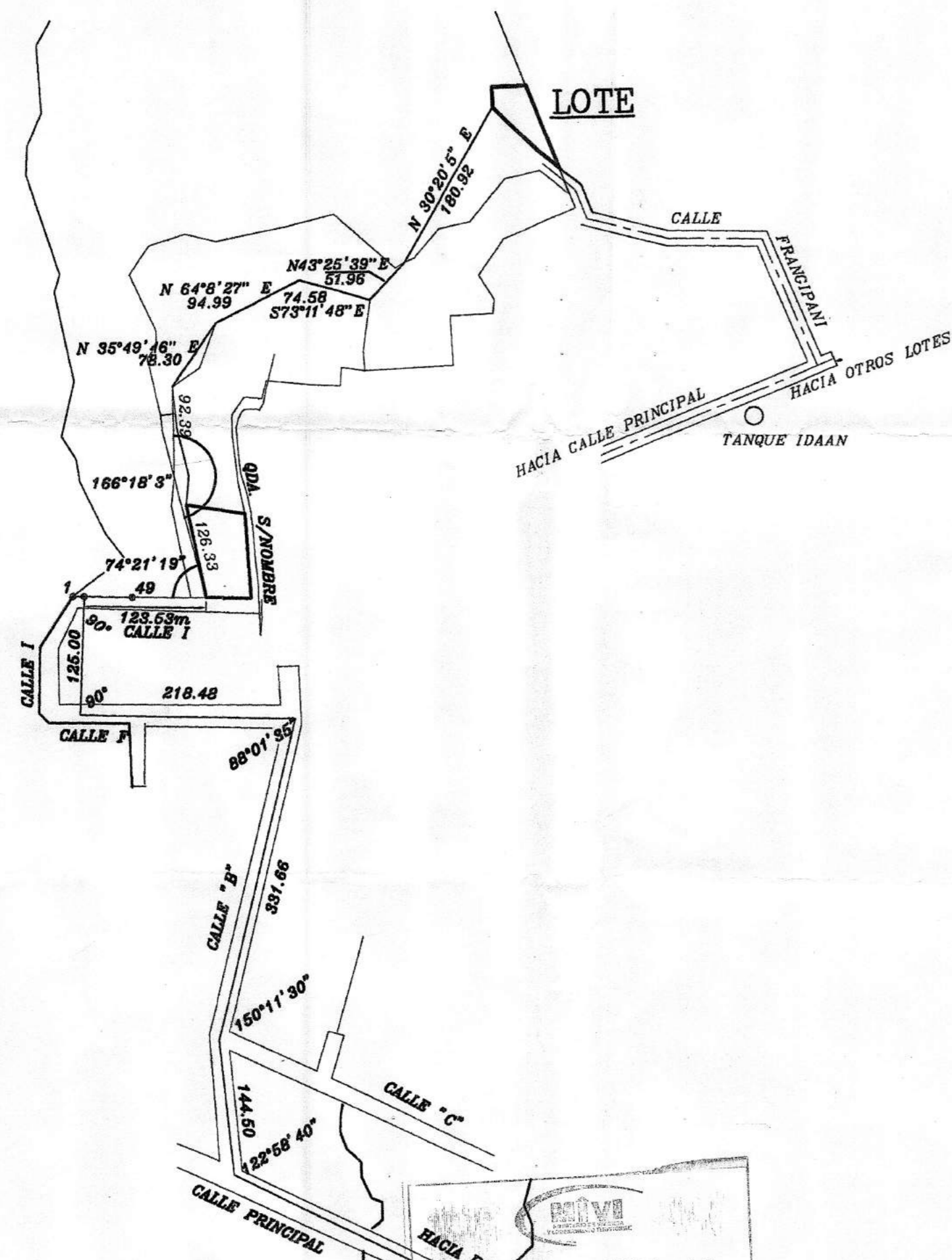

DETALLE DE AMARRE
ESCALA ; 1/5,000

ESCALA GRÁFICA
(EN METROS)

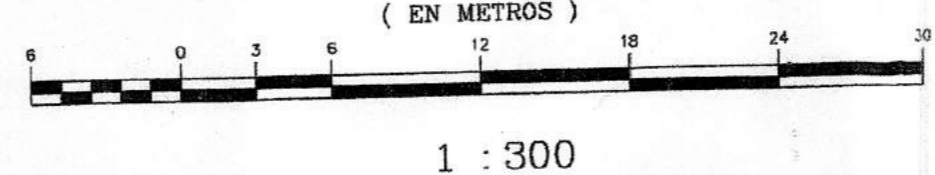

1 : 300

RESTO LIBRE DE LA
FINCA 253766 DOC. 868502
PROPIEDAD DE
QUALITY TEAK INCORPORATED

RESTO LIBRE DE LA
FINCA 253766 DOC. 868502
PROPIEDAD DE
QUALITY TEAK INCORPORATED

RESTO LIBRE DE LA
FINCA 253766 DOC. 868502
PROPIEDAD DE
QUALITY TEAK INCORPORATED

FINCA 57243
RICARDO MANUEL AROSEMENA
PROPIETARIO DE LA FINCA 57243

FINCA 57243
RICARDO MANUEL AROSEMENA
PROPIETARIO DE LA FINCA 57243

DATOS DE CAMPO

ESTACIÓN	DISTANCIA	RUMBO
1 - 2	28.87 mts	N 50° 45' 27" W
2 - 3	63.41 mts	N 44° 54' 57" W
3 - 4	20.00 mts	N 1° 12' 40" W
4 - 5	35.69 mts	S 88° 22' 9" E
5 - 1	88.12 mts	S 21° 12' 40" E

AREA = 2,200.00 M²

DETALLE DE AREAS

AREA DE LA FINCA No 253766. 44 Has + 5,444.96 M²
 AREA DEL A SEGRECAR 2,200.00 M²
 RESTO LIBRE DE LA FINCA N° 253766 44 Has + 3,244.96 M²

NOTAS

TODOS LOS PUNTOS ESTAN DEBIDAMENTE MONUMENTADOS
 CON VARILLA DE ACERO Y CONCRETO.
 EL NORTE ES MAGNÉTICO
 PLANO DE REFERENCIA No. 80105-104812
 "EL ACCESO A LA FINCA RESULTANTE DE ESTA SEGRECACIÓN
 SERÁ MEDIANTE SERVIDUMBRE DE 15.00 METROS AUTORIZADA
 POR RICARDO MANUEL AROSEMENA PROPIETARIO DE LA FINCA 57243
 Y NO PODRÁ SER ENAJENADA NI OBSTRUIDA."

Ricardo Manuel Arosemena
 RICARDO MANUEL AROSEMENA
 PROPIETARIO DE LA FINCA 57243

REPUBLICA DE PANAMA
 PROVINCIA: PANAMA DISTRITO: ARRAJUAN
 CORREGIMIENTO: VERACRUZ LUGAR: MAJAGUAL

LOTE DE TERRENO SEGREGADO DE LA FINCA No. 253766
 DOCUMENTO N°868502 PROPIEDAD DE:
 QUALITY TEAK INCORPORATED
 PARA FORMAR FINCA APARTE A FAVOR DE:
 QUALITY TEAK INCORPORATED

AREA : 2,200.00 M²

LEVANTADO POR: F. FLORES
 CALCULADO POR: F. FLORES
 DIBUJADO POR: R.D.C.S.
 ESCALA: 1/300
 FECHA: MAYO 2014

FERNANDO F. FLORES L.
 TÉCNICO EN TOPOGRAFÍA
 LICENCIADO EN 1980
 N° 17.430
Fernando F. Flores
 FIRMA
 LEY 15 DEL 26 DE ENERO DE 1959
 JUNTA TÉCNICA DE INGENIERÍA Y ARQUITECTURA

MINISTERIO DE VIVIENDA Y ORDENAMIENTO TERRITORIAL
 VICE-MINISTERIO DE ORDENAMIENTO TERRITORIAL
 DIRECCIÓN NACIONAL DE VENTANILLA ÚNICA
 CERTIFICADO PARA EFECTUAR TRANSACCIONES
 CON LOTES DE LAS URBANIZACIONES
 Según Ley No. 61 de 23 de octubre de 2009 y el Decreto Ejecutivo No. 36 de
 31 de agosto de 1998, La Dirección Nacional de Ventanilla Única certifica
 que según planos, pueden ser vendidos los lotes de las urbanizaciones:
 CERTIFICADO No. 894 FECHA: 4-6-14
 REGISTRADO POR: *[Firma]*
 FUNCIONARIO VENTANILLA ÚNICA

HECHO PÚBLICO
 DIRECCIÓN NACIONAL DE VENTANILLA ÚNICA
 POR OMISIÓN, FALSEDAD Y/O
 ERROR EN LA INFORMACIÓN
 SUMINISTRADA EN ESTE PLANO,
 ESTA CERTIFICACIÓN SERÁ
 ANULADA.

Dirección Nacional de Inspección y Registro
[Firma]
 PIRVA
 FECHA: 3-6-2014

REPUBLICA DE PANAMA
 AUTORIDAD NACIONAL DE ADMINISTRACIÓN DE TIERRAS
 DIRECCIÓN NACIONAL DE TITULACIÓN Y REGULARIZACIÓN
 PLANO No. 80105-131528
 Conecta de conformidad con los
 Datos de Campo Presentados.
 Ley 59 de 20 de octubre de 2010
 RESOLUCIÓN 2004-14-01 DE ABRIL DE 2005
 PANAMA 3 DE JUNIO DE 2014

PLANO ESCANTONADO
 DEPTO. DE MENSURACIÓN
 3 JUN 14
 Plano No. 80105-131528
 Superficie 2,200.00 m²
 Ag. que ejecuta la mensura: Fernando Flores
 4-2-13-28
 Foto/mapa: visto/manejado
 Acreditado: Carlos
 Observa: Carlos Ag. 2014
 Fecha: 3 DE JUNIO DE 2014

Henrik Fiodhammar
 PROPIETARIO - REP LEGAL
 HENRIK FIODHAMMAR CED. E-8-93803
 QUALITY TEAK INCORPORATED

80105-131528

4.00

30/5/14