



¡Invierte en el terreno en venta
en el Condominio El Retiro!
Contáctanos para más
información y comienza a
construir la propiedad de tus
sueños.

Lote de 808 m²

Características

- Condominio con 98 lotes.
- Ambiente natural de Montaña
- Tapia Perimetral
- Un solo acceso controlado
Seguridad 24h/7d
- Agua potable propia
- Parque Infantil
- Casa Club
- Piscina Jacuzzi techada con calefacción
- Amplias Zonas verdes
- Uso residencial 2 pisos
- Cuota mantenimiento \$60.000



\$ 48.000.000

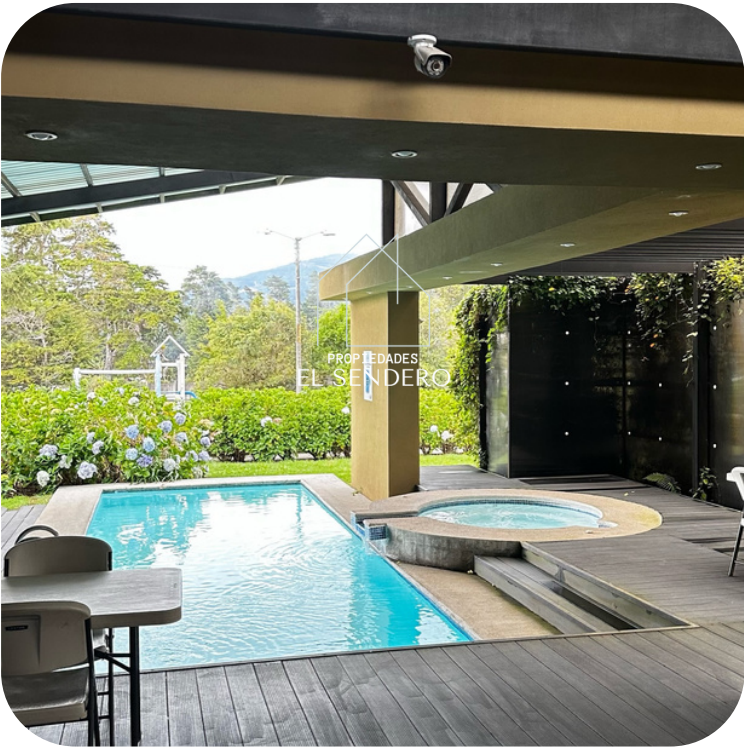



- Venta y alquiler de terrenos, casas y apartamentos.
- Remodelaciones y mantenimiento de propiedades.
- Administración de propiedades.
- Home Staging
-  Carnet 3019

  
@propiedadeselsendero

 [+\(506\) 6021-2427](tel:+50660212427)
[+\(506\) 6200-7957](tel:+50662007957)
 info@propiedades-elsendero.com

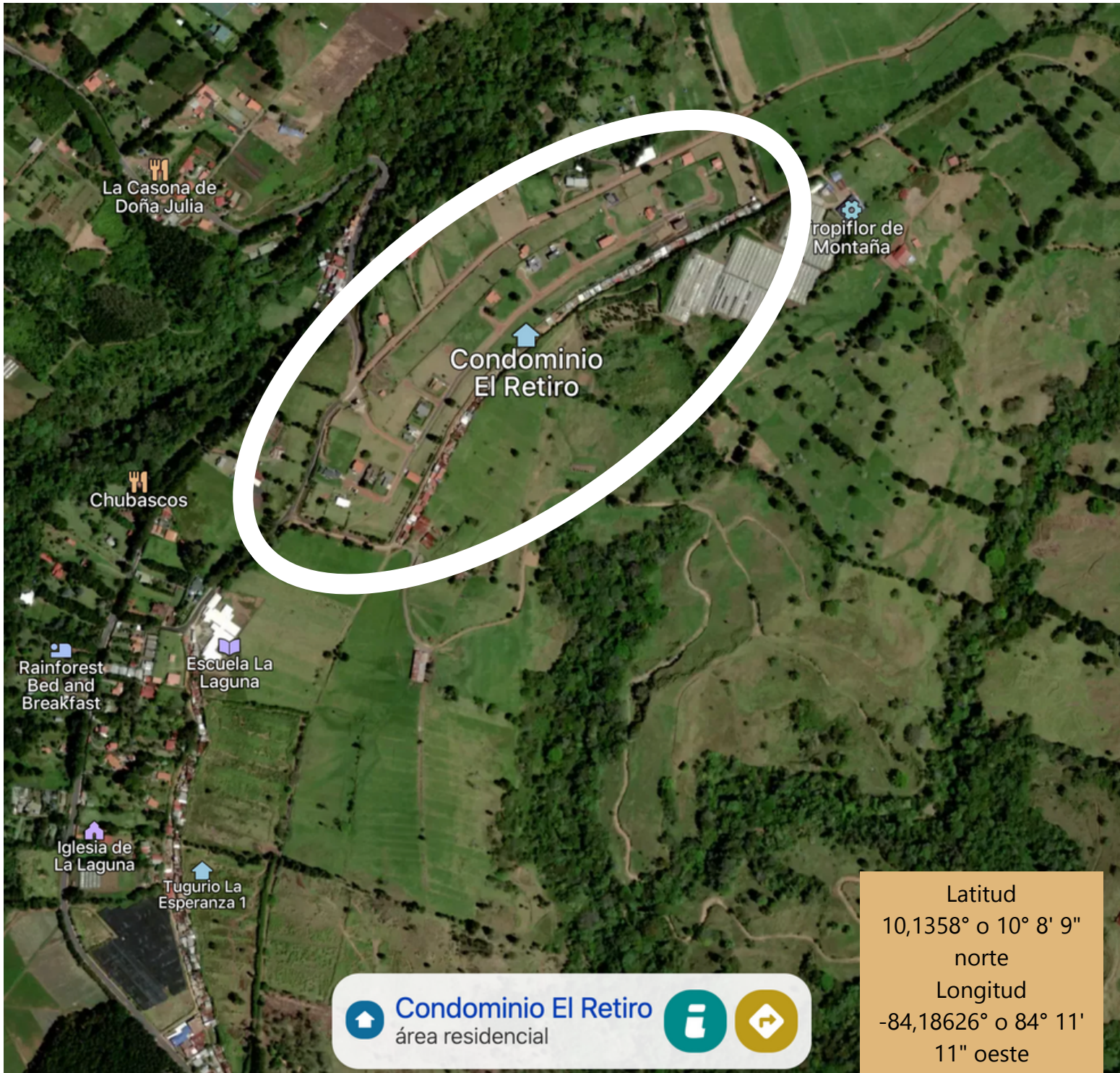

¡Invierte en el terreno con alta plusvalía en el Condominio El Retiro!

Contáctanos para más información y comienza a
construir la propiedad de tus sueños.



- Venta y alquiler de terrenos, casas y apartamentos.
- Remodelaciones y mantenimiento de propiedades.
- Administración de propiedades.
- Home Staging
-  Carnet 3019

  
@propiedadeselsendero

 [+\(506\) 6021-2427](tel:+50660212427)
[+\(506\) 6200-7957](tel:+50662007957)
 info@propiedades-elsendero.com

Te ofrecemos la oportunidad de adquirir un terreno en una zona turística con alta plusvalía en Alajuela, con todos los servicios y comodidades necesarias para construir tu nueva propiedad.

Terreno en venta con un área de 808 m² totalmente plano y todos los servicios disponibles, es ideal para construir la casa de tus sueños. El hecho de que esté ubicado a solo 25 minutos del Automercado Alajuela es conveniente para acceder a servicios y comodidades adicionales.

El Condominio El Retiro ofrece una serie de características y comodidades que lo hacen aún más atractivo. El acceso controlado y la seguridad las 24 horas del día brindan tranquilidad y protección. Las calles internas en lastre rojo y las principales asfaltadas garantizan un fácil acceso y movilidad dentro del condominio. El cierre perimetral proporciona privacidad y la presencia de agua potable propia es una ventaja adicional.

La casa club, la piscina y el jacuzzi techado con calefacción son excelentes instalaciones para disfrutar y relajarse. Los juegos infantiles y las amplias zonas verdes ofrecen espacios recreativos para toda la familia.

Además, la ubicación del terreno en una zona rodeada de exuberante naturaleza, con vistas a las montañas y clima fresco, lo convierte en un lugar atractivo para vivir. La proximidad a la Laguna de Fraijanes, Hacienda Alsacia Starbucks, el Volcán Poás e importantes restaurantes de buena comida le añade un valor adicional a la ubicación.

Con un precio de venta de ₡48 000 000.00, este terreno ofrece una excelente oportunidad para construir la vida que deseas. Contáctanos para más información y comienza a construir la propiedad de tus sueños.



PROPIEDADES
EL SENDERO

- Venta y alquiler de terrenos, casas y apartamentos.
- Remodelaciones y mantenimiento de propiedades.
- Administración de propiedades.
- Home Staging
-  Carnet 3019



@propiedadeselsendero



[+\(506\) 6021-2427](tel:+50660212427)

[+\(506\) 6200-7957](tel:+50662007957)



info@propiedades-elsendero.com