



HERMOSA CASA ESQUINERA

A LA VENTA EN
HACIENDA ESPINAL

Lote 626 m²
Casa 452 m²

\$925.000

Construcción 2017

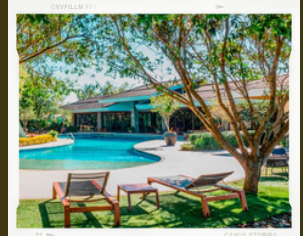
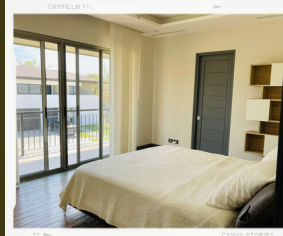
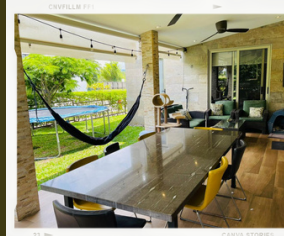
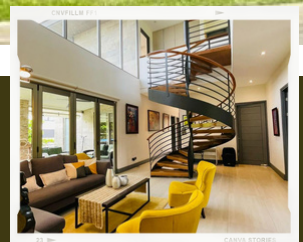
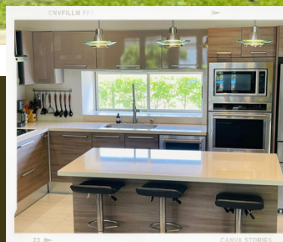
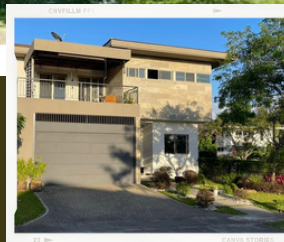

ENTREGA INMEDIATA

- 5 habitaciones
- 1 oficina
- 3.5 baños
- Sala-comedor-cocina
- Páneles solares
- Aire acondicionado
- Techos de doble y triple altura
- Iluminación natural
- 2 Terrazas
- Sala de TV
- 4 vehículos
- Amplio ático
- Lavandería
- Cuarto de servicio
- Red de Internet
- CCTV



Ana I. Sanz
+506 8400 4579



San Rafael, Alajuela. Contiguo a Ruta 27
<https://waze.com/ul/hd1u0dg107>

Hermosa Casa esquinera a la venta



Lista para entregar (no incluye muebles)

Esta impresionante propiedad ofrece una combinación perfecta de comodidad, elegancia y una amplia gama de comodidades para disfrutar. Con una construcción respetuosa con el medio ambiente, incluyendo paneles solares que proporcionan energía durante el día, esta residencia de 452 m² está ubicada en un terreno de esquina de 626 m².

Con 5 dormitorios y una oficina, es ideal para familias que valoran el espacio, la comodidad, la seguridad y un entorno comunitario diverso, con una mezcla de familias nacionales e internacionales.



Al entrar, te reciben una oficina y un dormitorio para invitados. Luego, una sala luminosa con grandes ventanales te da la bienvenida. La sala, el comedor y la cocina se fusionan en un espacio abierto, perfecto para socializar en familia. A través de vidrios retráctiles, se accede a una amplia terraza que se integra con el jardín, creando una gran área social.

La cocina, importada de Italia, ofrece amplio espacio de almacenamiento y encimeras de calidad, equipada con electrodomésticos de la marca Kitchen Aid y una isla central para una preparación de alimentos con gran comodidad.

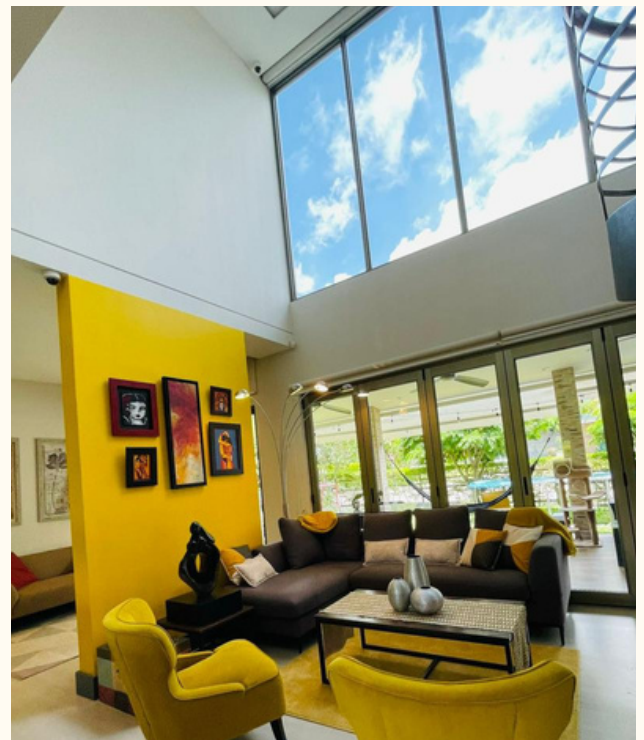

INSTANT DOWNLOAD



Los 4 dormitorios del segundo piso garantizan privacidad y confort, mientras que el quinto dormitorio, con baño propio, se encuentra en el primer piso junto a la oficina.

El dormitorio principal incluye un baño y un amplio vestidor, mientras que los otros dormitorios del segundo piso comparten un baño. Todas las habitaciones, la oficina y la sala de TV cuentan con aire acondicionado.

En el segundo piso, hay una sala de TV y una amplia terraza con vistas al atardecer. El tercer nivel alberga un amplio ático con acceso a un pequeño balcón y al techo.

La propiedad cuenta con alacena, cuarto de servicio, lavandería y estacionamiento para 4 vehículos, 2 de ellos en un garaje cerrado. También incluye un circuito cerrado de TV y red interna de internet.



El Condominio Hacienda Espinal ofrece una variedad de amenidades, como una ciclovía de 4.8 kilómetros, un gimnasio completamente equipado, canchas deportivas, una cancha de fútbol, canchas de tenis y un área recreativa para niños y mascotas.

En resumen, esta casa en venta en Hacienda Espinal ofrece espacios amplios y modernos, junto con un estilo de vida activo y entretenido para toda la familia. No pierdas la oportunidad de adquirir esta hermosa propiedad en una ubicación privilegiada.









