

352-S-1-11-14

SECCION DE MICROFILM

ROLLO	IMAGEN
51	35
FECHA	FIRMA
- 2 ABR. 1986	<i>[Signature]</i>

**REGISTRO NACIONAL
CASTRO NACIONAL**

El presente plano ha cumplido con los requisitos exigidos por la ley por lo que ha sido registrado bajo el siguiente número

62148-86

12 MAR. 1986

Fecha *[Signature]* Firma autorizada

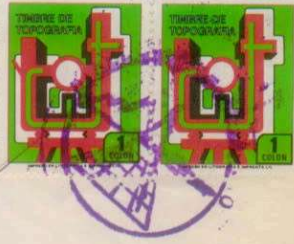

LINEA	RUMBO	DIST.
1-2	N00° 57' E	6.61
2-3	N02° 09' E	6.65
3-4	S88° 21' E	14.26
4-5	S03° 10' W	10.31
5-6	S01° 17' W	10.68
6-7	N89° 44' E	8.75
7-8	S02° 19' E	27.46
8-9	S87° 19' W	9.61
9-10	N89° 04' W	11.63
10-11	N03° 45' W	26.99
11-1	N04° 20' W	8.89

Esta impresión
de imagen
no tiene
carácter oficial

Colonia, Ordenado de Ingenieros
y de Arquitectos de Costa Rica

12 MAR 1986

ANOTADO *[Signature]*

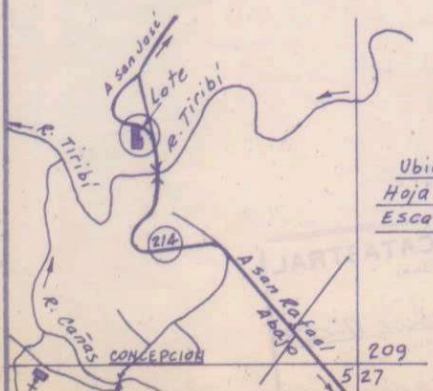

Ubicación
Hoja SAN JOSE
Escala 1:12.500

Linderos Existentes
Levantamiento Polar
Poligonal abierta de
cinco Estaciones
Error Angular 00°00'
Error Lineal 0.01m

PARA RECTIFICACION DE MEDIDA

ESCALA 1:500

PROPIEDAD DE CLAUDIA CASTRO ARAYA	CEDULA No. 1-212-362	SITUADO EN San Sebastián
<i>[Signature]</i>	FECHA 1-2-86	DISTRITO II San Sebastián TOMO 1491
ARTURO ALVARADO BALVO Ingeniero Topógrafo N° ITP/1165	AREA 89304 m ² PROTOCOLO TOMO N° 3668 FOLIO 64	CANTON 1° San José FOLIO 107 No. 134.231
	AREA según Registro 912380885 m ²	PROVINCIA 1 SAN JOSE ASIENTO 1°

INSCRIPCIÓN: 1-1156546-2007
 Fecha: 10/04/2007 09:50:14
 Registrador: CARLOS BENAVIDES MIRANDA
 6A5E6426A70D0B3BFDA66166817E74E

Catastro Nacional
 1-2188902
 30/03/2007 08:10:04

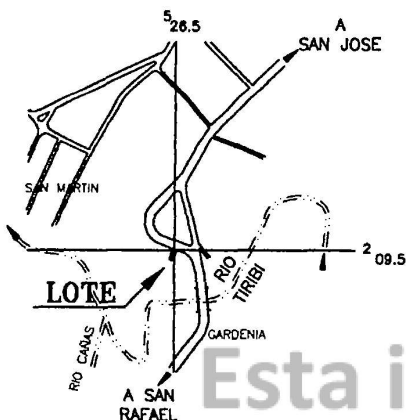

LINEA	A C I M U T	DIST.(m)
1-2	281° 36.7'	8.08
2-3	193° 46.6'	9.57
3-4	193° 09.7'	10.68
4-5	101° 36.7'	8.75
5-1	011° 33.4'	20.23

UBICACION GEOGRAFICA
 HOJA MARIA AGUILAR- ESCALA 1:10000

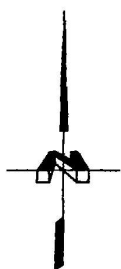

Esta impresión
 de imagen
 no tiene
 carácter oficial

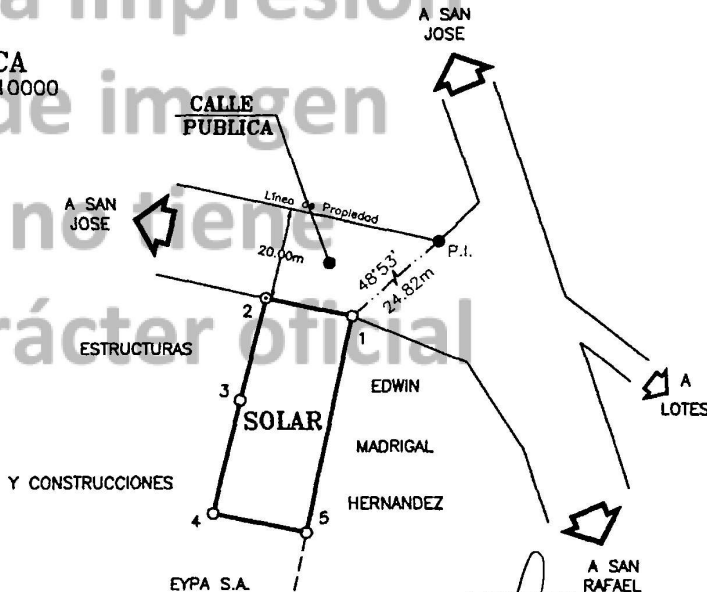

- NOTAS:
- Levantamiento polar. Poligonal abierta.
 - Doy fe de que los linderos son existentes.
 - Error angular estimado 0° 02'
 - Error lineal estimado 0.02 m.
 - Distancia frente a Calle Pública del vértice 1 al 2 = 8.08m.
 - Para Rectificar área.

COLEGIO FEDERADO DE INGENIEROS
 Y DE ARQUITECTOS DE COSTA RICA
 * 30 MAR 2007 *
ANOTADO

PROPIEDAD DE: SANDRA BADILLA FONSECA CEDULA N° 9 - 0 4 4 - 3 5 4		SITUADO EN: SAN SEBASTIAN	
		DISTRITO: 11° SAN SEBASTIAN	
		CANTON: 01° SAN JOSE	
		FOLIO REAL N° 1270237-000	
GUSTAVO PORRAS GUTIERREZ TOPOGRAFO ASOCIADO T.A. 7711		PROVINCIA: 01° SAN JOSE	
PROTOCOLO TOMO: 14646	FOLIO: 078	ARCHIVO: C-PLANOS/foro/EPROL.org	FECHA: MARZO 2007