



Price: 160,000

Property Type: Apartamento

Dormitorios: 3

Total Baños: 2

Mts: 139

Estacionamiento: Cubierto

MLS #24-1768

Apartamento 149 m2, ubicado en condominio y en San Pablo de Heredia, muy agradable y cómodo. Cuenta con: 2 espacios de parqueo bajo techo Calentador de agua, 3 Habitaciones cómodas, 2 baños, Cocina, Piscina y Parque infantil MLS # 23-1618

Ubicacion

Provincia Heredia Canton San Pablo

Descripcion General

Seccion/ Book Sec Condo/Condominio Year Built 2015
 Estilo 1 Piso Baños Completos 2
 # de Puestos 2

Info de la Autorizacion

Status Active Operacion Venta
 Moneda US Dollar

Informacion

YouTube <https://youtu.be/IrOhye4JKsk>

Details

Detalles: Cercado; Comedor de Cocina; Muebles: No; Parque Infantil; Piscina; Calle: Publica; Vigilancia Privada; En Condominio; Bodega; Estudio; Gimnasio **Dispositivos:** Calentador de Agua: Tanque Electrico

Artefactos: Cocina: Electric/Electrica; Horno de Pared: Electrico

Construccion: Pisos: Porcelanato

Room Name	Room Level	No. of Rooms	Dimensions	Area	Room Remarks	Room Name	Room Level	No. of Rooms	Dimensions	Area	Room Remarks
Dormitorio	1	2	x			Cocina	1	1	x		
Dormitorio Principal	1	1	x			Estudio	1	1	x		
Salon	1	1	x			Comedor	1	1	x		
Lavandero	1	1	x								

Information is deemed to be reliable, but is not guaranteed. © 2024 MLS and FBS. Prepared by Evelyn Sánchez H on Wednesday, June 12, 2024 5:35 PM. The information on this sheet has been made available by the MLS and may not be the listing of the provider.

20230114_151047



Fachada de los apartamentos



Comedor



Comedor 2



Cocina



Pasillo 2



Sala2



Sala3



Sala4



Sala5



Sala6



Sala7



Cuaro de pilas



Cuarto 2

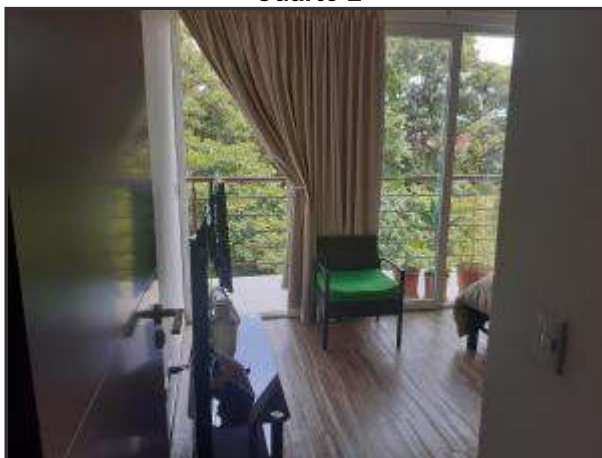

Caurto 9



Baño 2



Baño 4



Cuarto 6



Cuarto 1



pasillo



Cuarto 4

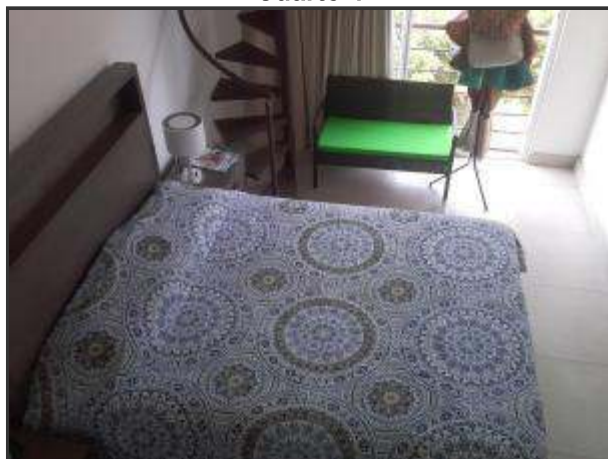

Baño

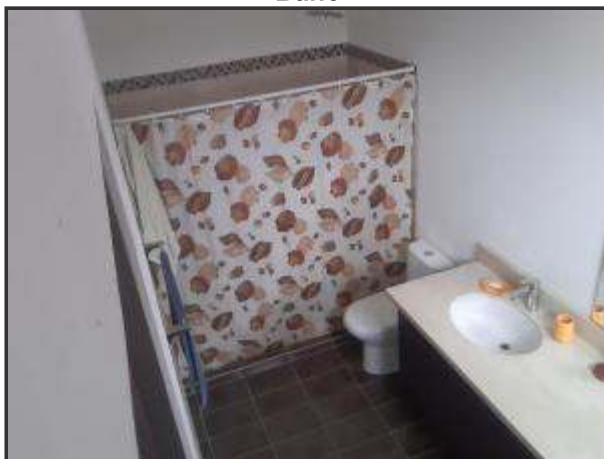

Walking closet



Cuarto 3

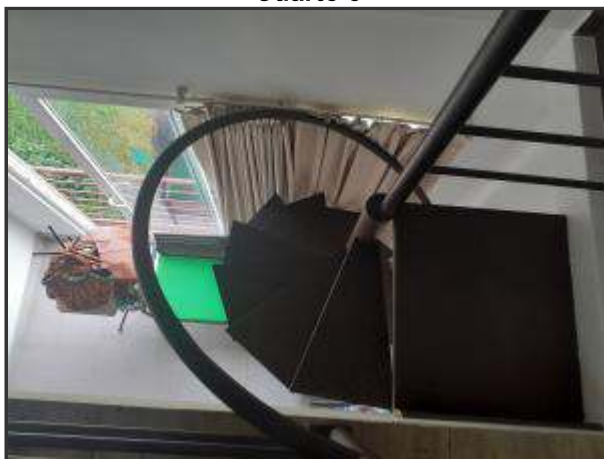

Baño 3



Baño5



Baño 6



Estudio



Parqueo C



Sala



Distribucion



Screenshot_20220910-085059_WhatsApp_3

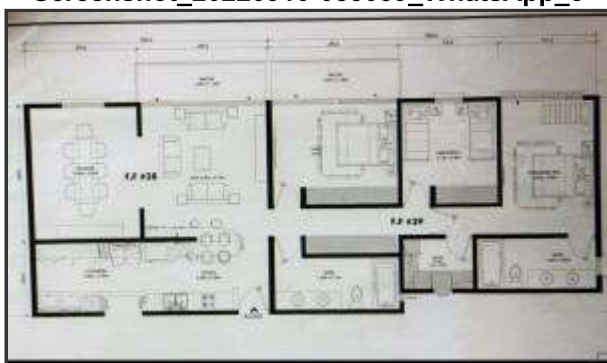

20230114 151010



20230114_151030

