

Areas por Aposento

- Baño Visitas
- Corredor
- Pilas
- Sala-Comedor-Cocina

***PLANTA DE ÁREAS POR APOSENTO NIVEL +0.00**
ESC: 1 : 50

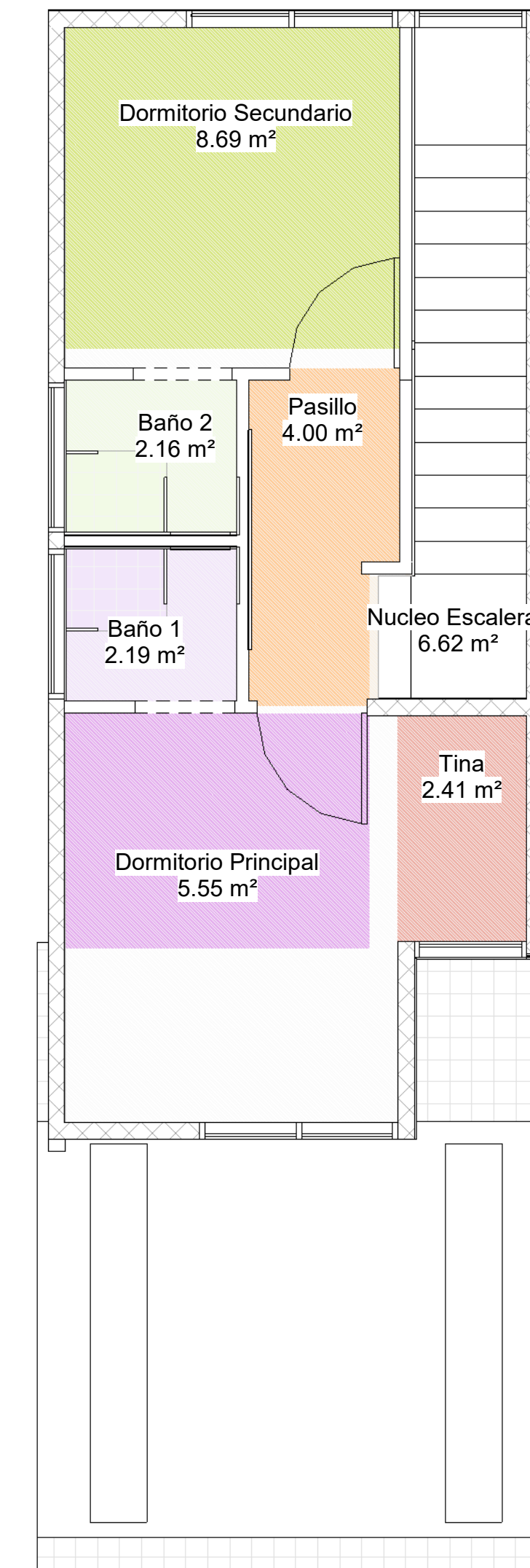

Areas por Aposento

- Baño 1
- Baño 2
- Dormitorio Principal
- Dormitorio Secundario
- Nucleo Escaleras
- Pasillo
- Tina

***PLANTA DE ÁREAS POR APOSENTO NIVEL +2.89**
ESC: 1 : 50

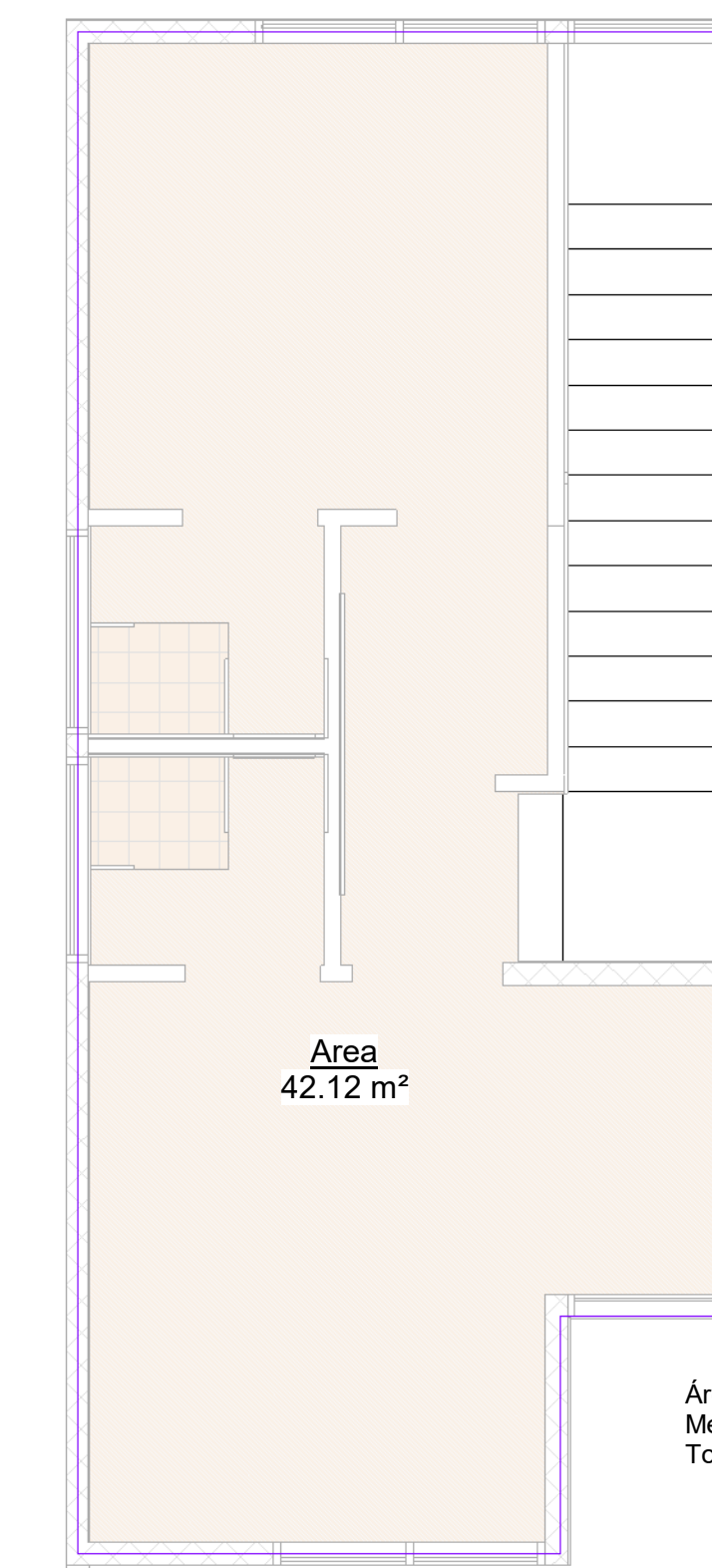

AREAS

- Area

Área Completa: 42.12m2
Media Área: 0.0 m2
Total de Área Nivel: 42.12 m2

***PLANTA DE ÁREAS NIVEL +6.00**
ESC: 1 : 50

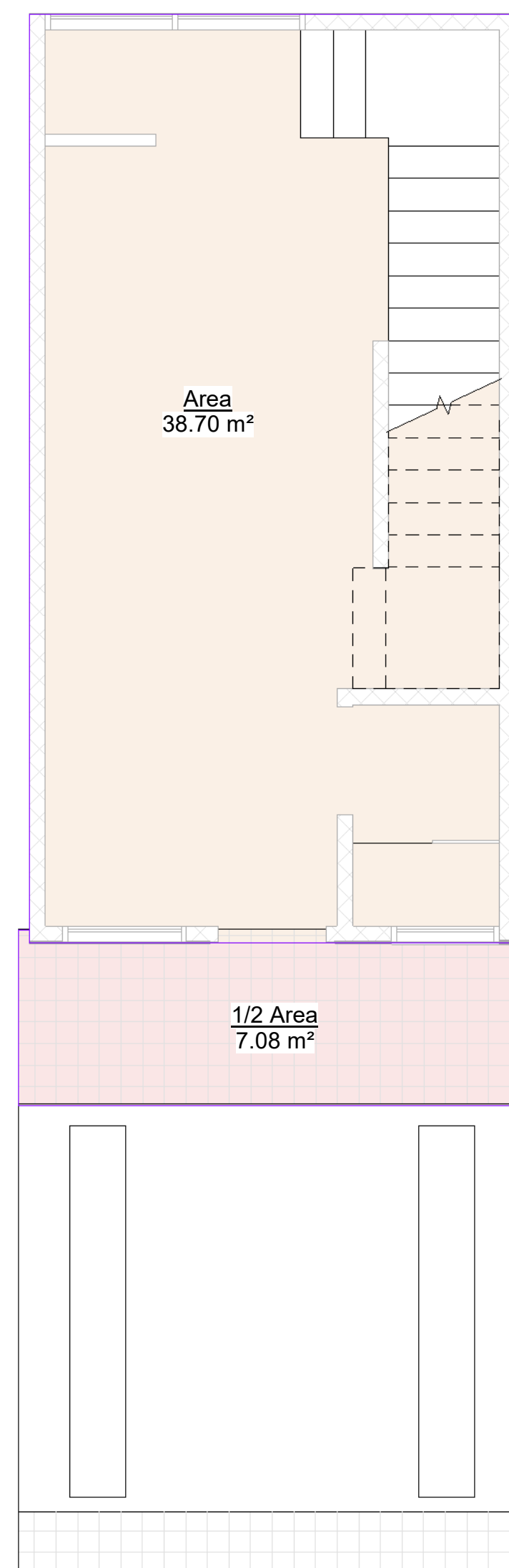

AREAS

- 1/2 Area
- Area

Área Completa: 38.70m2
Media Área: 7.08 m2
Total de Área Nivel: 45.78 m2

***PLANTA DE ÁREAS NIVEL +0.00**
ESC: 1 : 50

Soluciones Globales de Ingeniería S.A. www.sgi-ingenieros.com	Dibujado por: SGI ingenieros	Escala: 1 : 50	CONTENIDO DEL PLANO
		Áreas-Aposentos-Cobertura-Retiros	
		INFORMACION REGISTRO PUBLICO	
<small>LEY DE DERECHOS DE AUTOR Y DERECHOS CONEXOS PARA LA REPUBLICA DE COSTA RICA N6853 DEL 14 DE OCTUBRE DE 1995. PUBLICADA EN LA GACETA N 212 DEL 4 DE NOVIEMBRE DE 1992. QUEDA TOTALMENTE PROHIBIDA LA REPRODUCCION TOTAL O PARCIAL DE LOS CONTENIDOS DE ESTA OBRA INTELECTUAL POR CUALQUIER MEDIO SIN EL CONSENTIMIENTO EXPRESO DEL AUTOR Y TODOS LOS DERECHOS RESERVADOS AL AUTOR.</small>		Folio Real: - Número de Catastro: 2-55645-2022 Propietario Registral: Melissa Santana Saenz	
		Cédula: - Área: 126,63m2	
		Fecha: 25/8/2023 13:05:39	Lamina: 01-LQR