

**VENDO PENTHOUSE EN PUNTA PAITILLA PH
OCEAN FRONT (6)**

Vender

US\$1,200,000

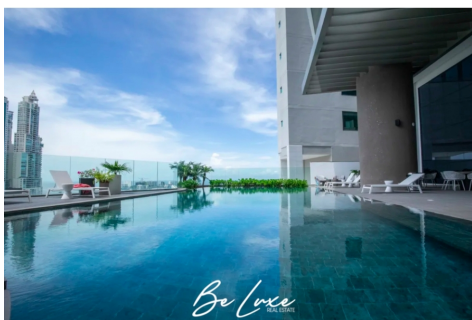
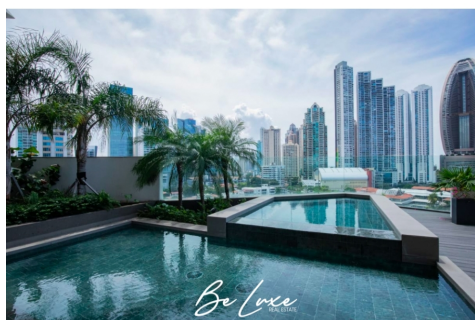
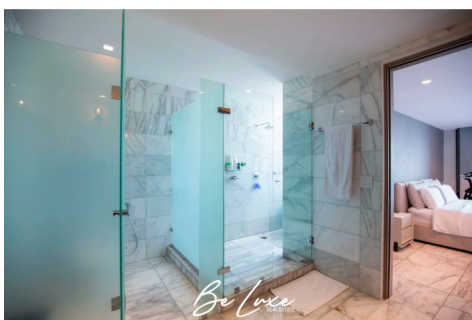
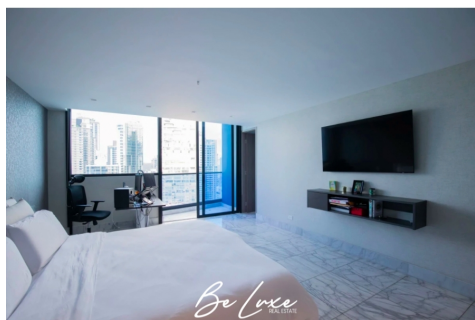
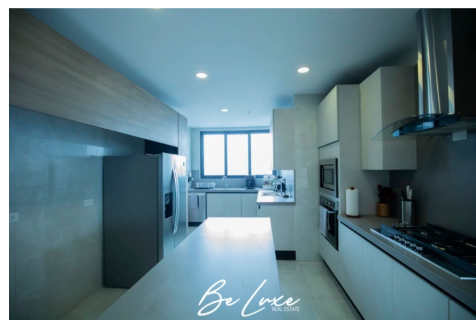
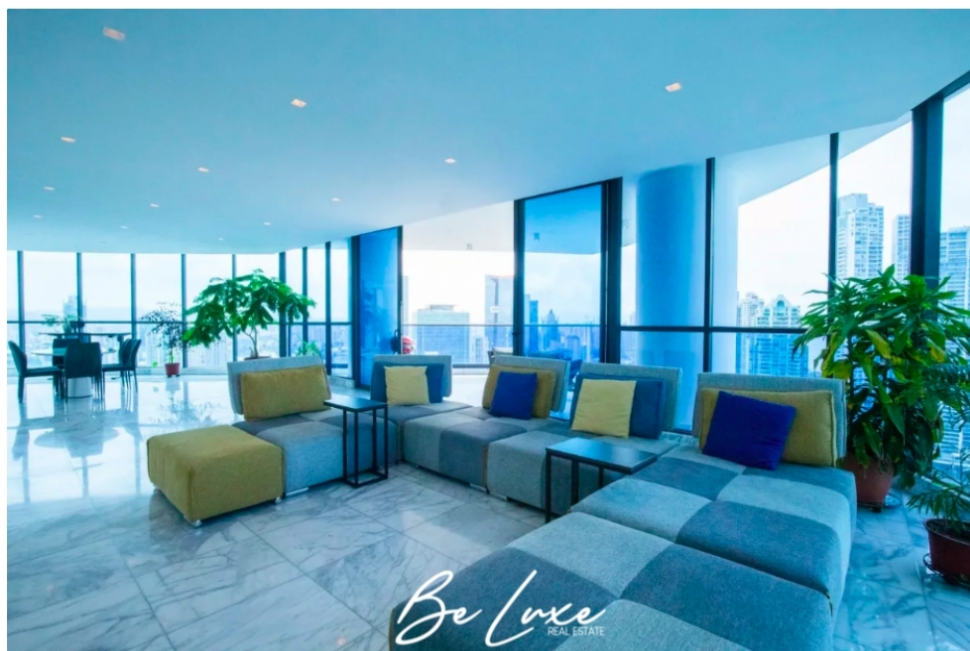

Detalles del inmueble

Código: 8098015	Área total / terreno: 420 M2	Baños: 4
Estado: Usado	Área construida: 420 M2	Estacionamiento: 2
Estado / Departamento: Panamá	Área privada: 420 M2	Año construcción: 2018
Ciudad: Ciudad de Panamá	Valor Administración: US\$1	Tipo de inmueble: Apartamento
Zona: Punta Pacífica	Recámaras: 4	Negocio: Vender

- | | | |
|--------------------------------|---------------------------------|--------------------------|
| ✓ Aire acondicionado | ✓ Sauna | ✓ Planta eléctrica |
| ✓ Amoblado | ✓ Acceso pavimentado | ✓ Trans. público cercano |
| ✓ Armarios empotrados | ✓ Área social | ✓ Vigilancia |
| ✓ Balcón | ✓ Ascensor | ✓ Cancha de baloncesto |
| ✓ Baño auxiliar | ✓ Barbacoa / parrilla / quincho | ✓ Cancha de squash |
| ✓ Baño en habitación principal | ✓ Centros comerciales | ✓ Cancha de tenis |
| ✓ Clósets | ✓ Cerca zona urbana | ✓ Circuito cerrado de tv |
| ✓ Cocina integral | ✓ Cochera / garaje | ✓ Club house |
| ✓ Gas domiciliario | ✓ Colegios / universidades | ✓ Club social |
| ✓ Habitación servicio | ✓ Garaje | ✓ Jardín |
| ✓ Suelo de cerámica / mármol | ✓ Garita de entrada | ✓ Jaula de golf |
| ✓ Vista panorámica | ✓ Gimnasio | ✓ Playas |
| ✓ Zona de lavandería | ✓ Parqueadero visitantes | ✓ Salón comunal |
| ✓ Doble ventana | ✓ Parques cercanos | ✓ Sobre vía principal |

Detalles del inmueble

CARACTERÍSTICAS DEL INMUEBLE:

- Tamaño: 420 m2
- 4 recámaras
- 4.5 baños
- 2 estacionamientos
- Cuarto y baño de servicio
- Amoblado
- Vistas panorámicas al océano y la ciudad

OTROS DETALLES DE LA PROPIEDAD:

- Pisos de mármol importado
- Grifería y artefactos sanitarios importados
- Muebles de cocina y closet de moderno diseño
- Sobres de mármol y granito en baños y cocina
- Tres metros de altura libre Ventanales de piso a techo
- Puertas de madera sólida

AMENIDADES DEL ÁREA SOCIAL:

El área social, con más de 2,000 mts² y situada dentro del edificio de manera estratégica, ha sido diseñada con el fin de ofrecerle a sus residentes la comodidad y relajación que buscan. El área social estará equipada con Owners Lounge Piscinas para adultos y niños Jacuzzi Tanning Pool Sun Deck Área para

Sukkah Área de guardería y juegos para niños Gimnasio equipado Baño de vapor y sauna Salón de festejos de doble altura frente al mar Terraza de relajación Salón de eventos en el último nivel del edificio con vista de 360 grados al mar y la ciudad.

CARACTERÍSTICAS DEL EDIFICIO:

- Elegante puerta cochera de doble altura
- Cámaras de vigilancia
- Garita de seguridad 24 horas
- Servicio de conserje
- Tres elevadores de alta velocidad (con módulo sabático)
- Planta eléctrica total
- Lujoso lobby
- Estacionamientos para visita

CARACTERÍSTICAS DE LA ZONA:

Punta Paitilla, ubicada en el corazón de la Ciudad de Panamá, es sinónimo de elegancia y sofisticación. Este distrito residencial te ofrece un estilo de vida lujoso con todas las comodidades de la ciudad a tu alcance.

Imagina vivir en un lugar donde cada ventana es una obra de arte. Desde los rascacielos hasta las vistas al océano, Punta Paitilla te regala panoramas impresionantes que adornan tu día a día.

Para mayor información agende una visita con nosotros.
Le garantizamos el mejor servicio y atención de Panamá.



Contacto

Romina Lerner

Móvil: +50768301949

romina@beluxerealestate.com