

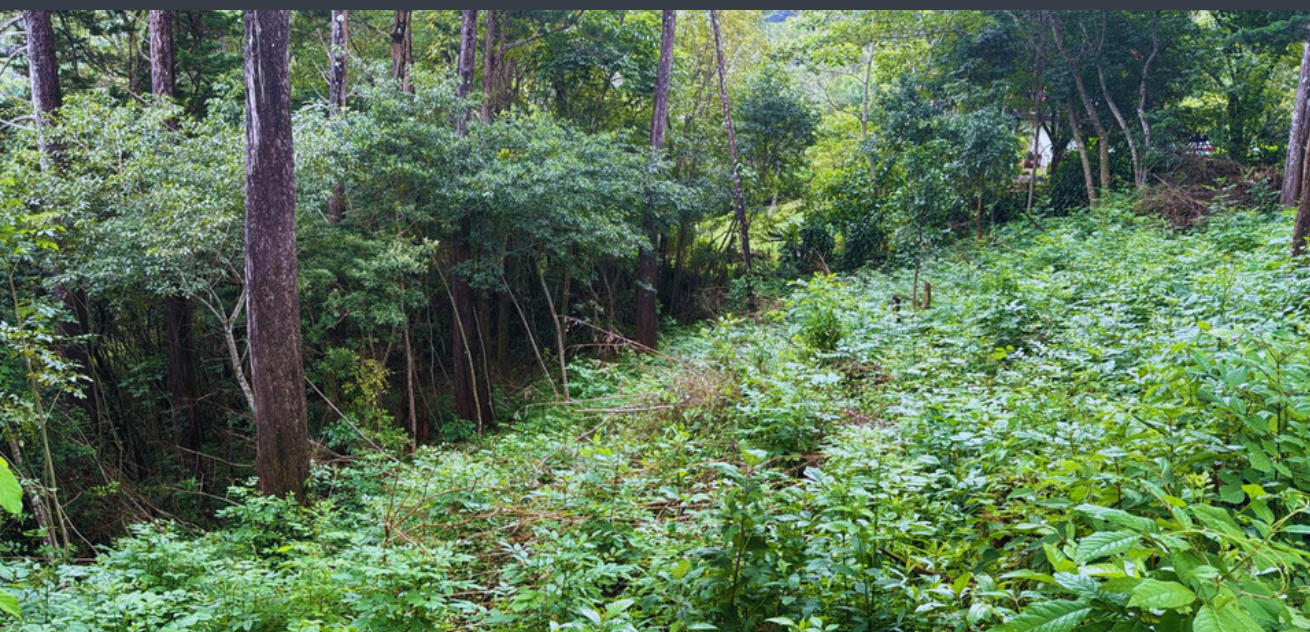

# LOTE 2106 m<sup>2</sup>



CALLE AMAPOLA

El lugar para recargar energías positivas





# Lote montaña

Si buscas un pedazo de paraíso en medio de la naturaleza, esta es tu oportunidad.

Te ofrecemos un lote de 2106 m2 inmerso en las montañas de Birri de Santa Bárbara, Heredia, donde podrás disfrutar de la tranquilidad y la belleza de la vida en la montaña.

Características destacadas:

🌲 **Rodeado de naturaleza:** Este lote se encuentra en un entorno natural incomparable. Disfruta de las vistas panorámicas de las montañas y la vegetación exuberante que te rodea.

**Amplio espacio:** Con 2106 m2 de terreno, tendrás espacio de sobra para construir la casa de tus sueños, un jardín espectacular o lo que desees.

**Ubicación conveniente:** Este lote está ubicado sobre una calle pública, lo que facilita el acceso y la conectividad con las comodidades de la vida moderna.

Si eres amante de la naturaleza, la tranquilidad y la vida en la montaña, este lote es perfecto para ti. Imagina despertar cada mañana con el canto de los pájaros y disfrutar de la frescura del aire puro.





# Ubicación *del terreno*

Calle Amapola, del Restaurante CASA ROBLE,  
1,6 km a mano derecha. El lote encuentra del lado  
izquierdo de la calle.

13.3 km de Heredia  
13.9 km de Alajuela  
25 km de San José  
100 km de Jacó

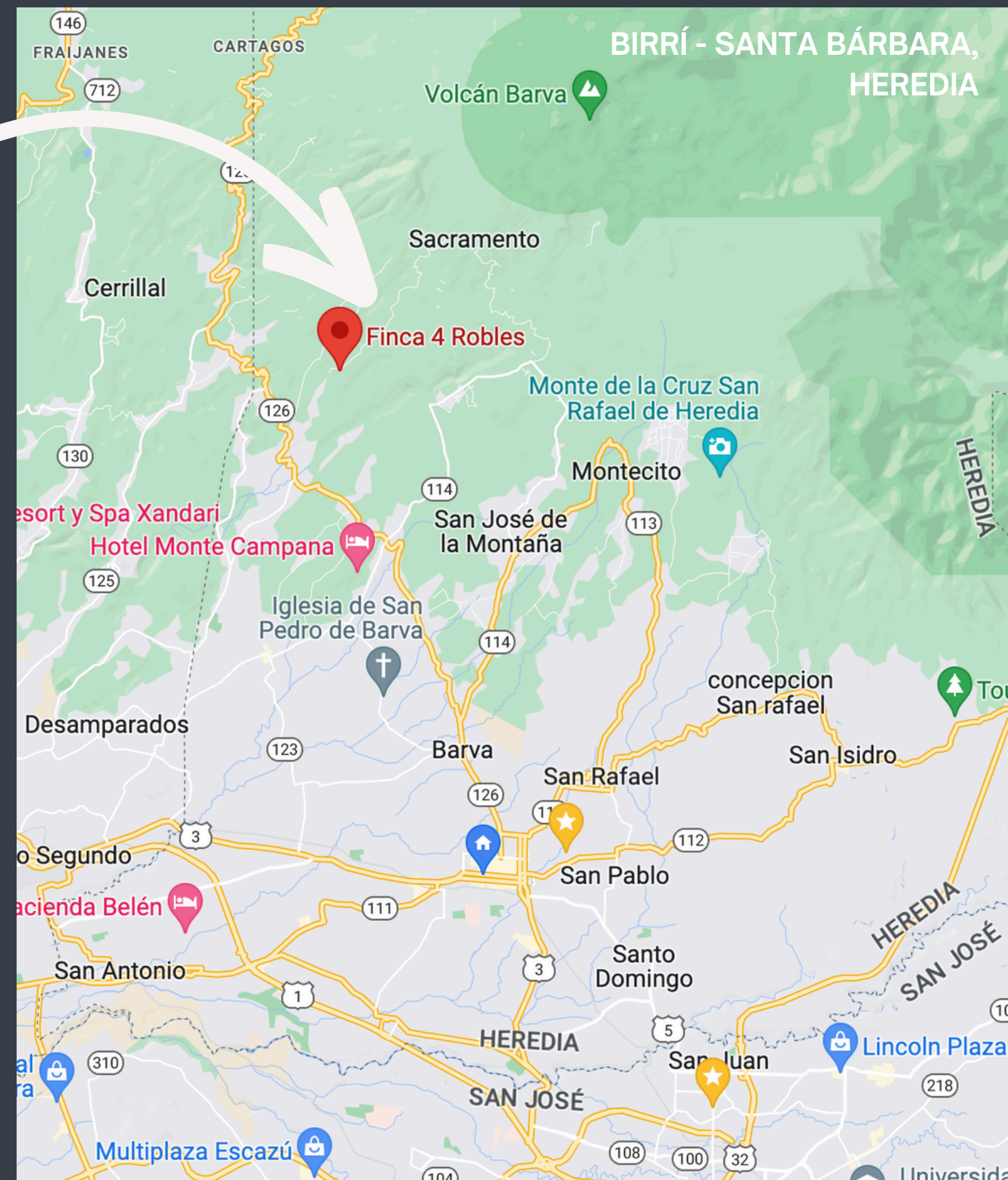



# Datos de interés

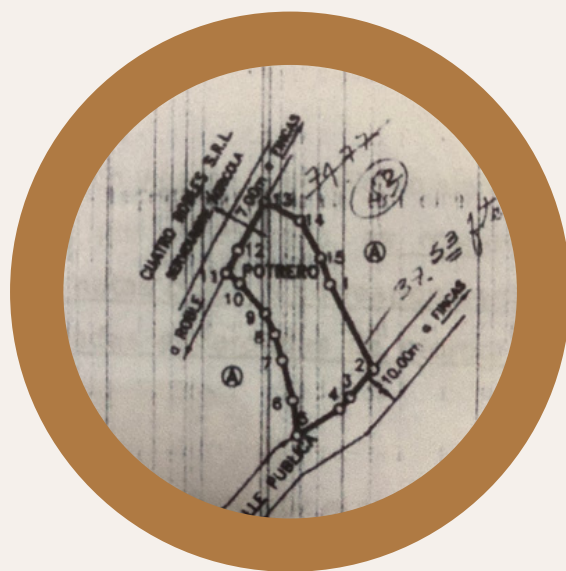

Área:  
2106 m2



Permisos de  
construcción:  
Casa de habitación

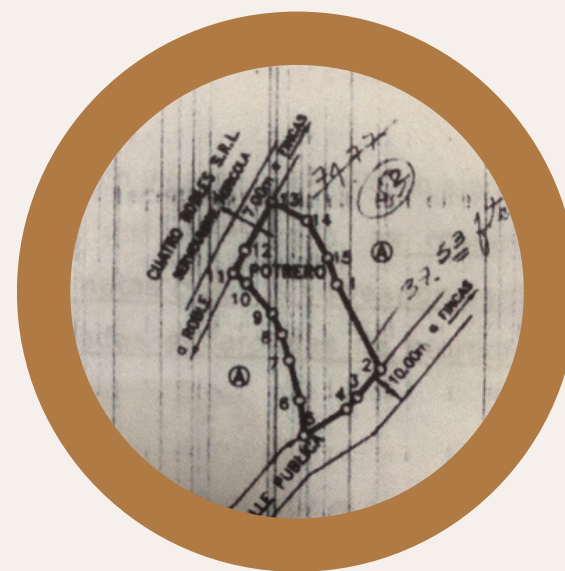

Cobertura:  
70%



Precio por M2:  
\$90 m2



Precio  
**\$189.540**



# Plano del terreno

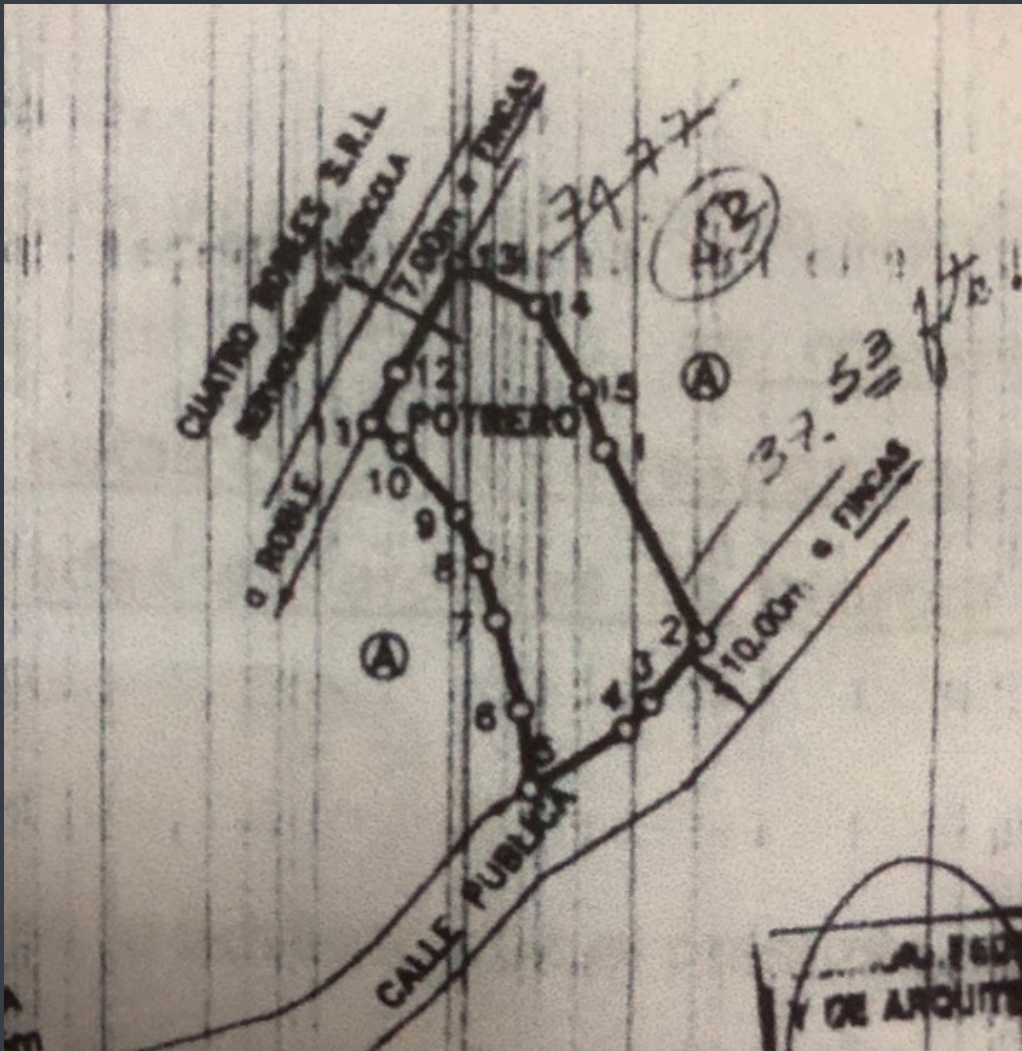
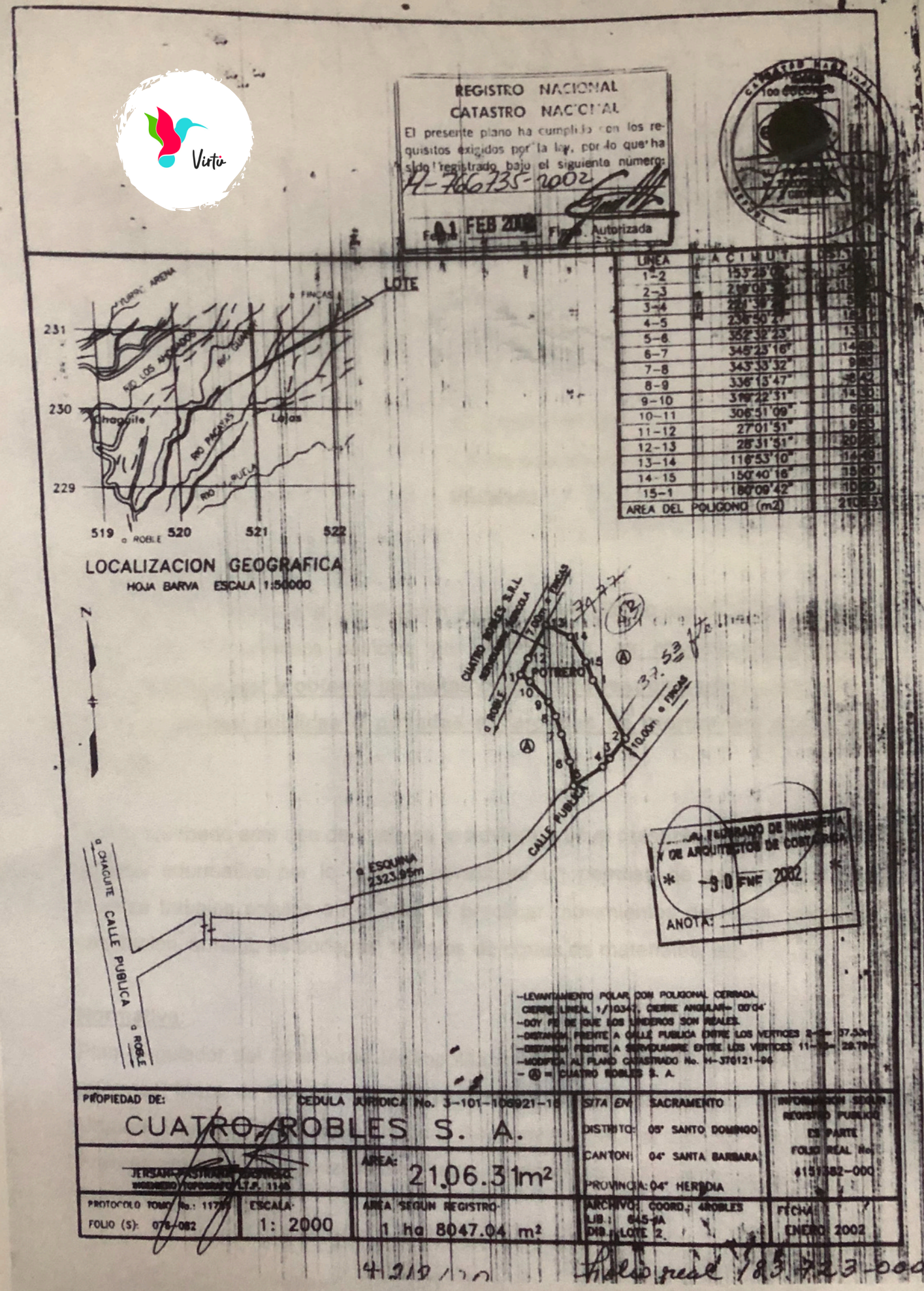

Aprovechaá esta oportunidad única de adquirir un rincón de paz en Birri de Santa Bárbara, Heredia. ¡Contáctanos hoy mismo para obtener más información o programar una visita! Este lote es una joya que no querrás dejar escapar. 🏡🌳🏞️





# Contacto



Virtù Bienes Raíces



Virtù\_br



+ (506) 6165 1274



virtuasesoriabr@gmail.com