

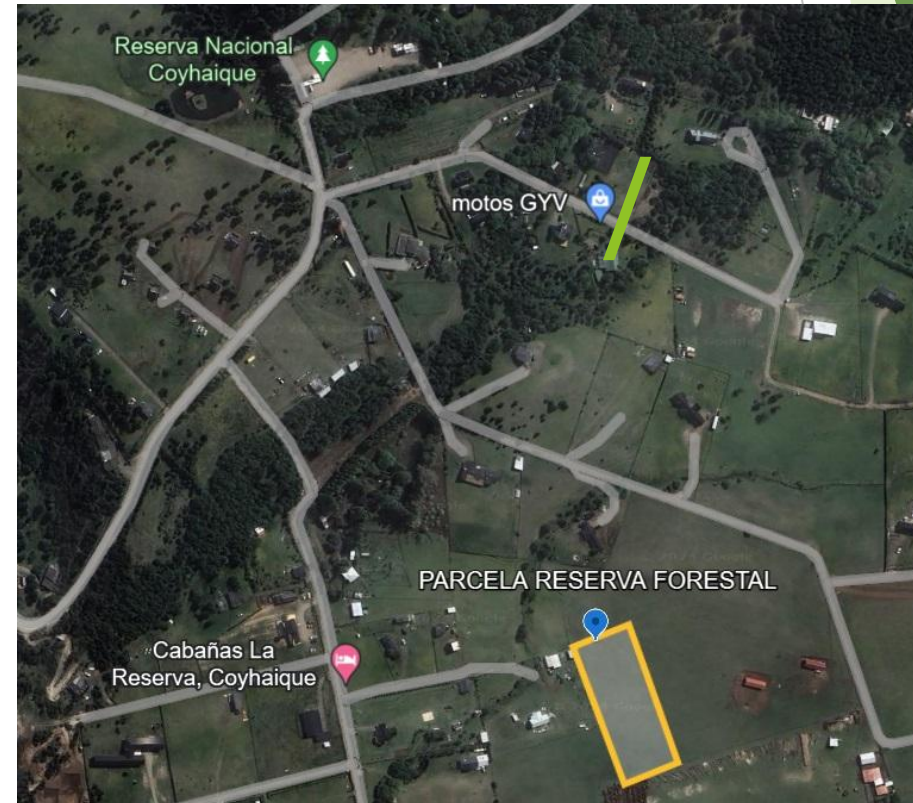

# Parcela de 5.000m<sup>2</sup> Camino reserva forestal



# Parcela de 5.000m<sup>2</sup> plana , sin arboles





HOGAR CHILE



PROPIEDADES

# Parcela de 5.000m<sup>2</sup> Camino reserva forestal

**Ubicación:** A 4 km de Coyhaique  
**Partiendo la plaza de Coyhaique**  
**3km asfalto , 1 km de ripio**





# Parcela de 5.000m<sup>2</sup> plana , sin arboles

## Factibilidad de energía eléctrica:

- a 100Mts se encuentra un transformador para empalme.
- Panel solar
- Generador eléctrico





# Parcela de 5.000m<sup>2</sup> plana , sin arboles

**Factibilidad de agua: Agua potable**





# Parcela de 5.000m<sup>2</sup> plana , sin arboles

## Coyhaique

- 6 estaciones de servicio
- 03 supermercados
- Ferreterías, 01 Sodimac
- 01 Hospital regional
- Bancos
- Farmacias



HOGAR CHILE



PROPIEDADES

# ATRACTIVOS TURISTICOS DEL LUGAR

## CENTRO DE SKY CERRO EL FRAILE

Ubicado a 30 km de la parcela,  
a una altura de 1.599 metros  
sobre el nivel del mar.

Constituye un punto de  
reunión para los amantes del  
deporte blanco.

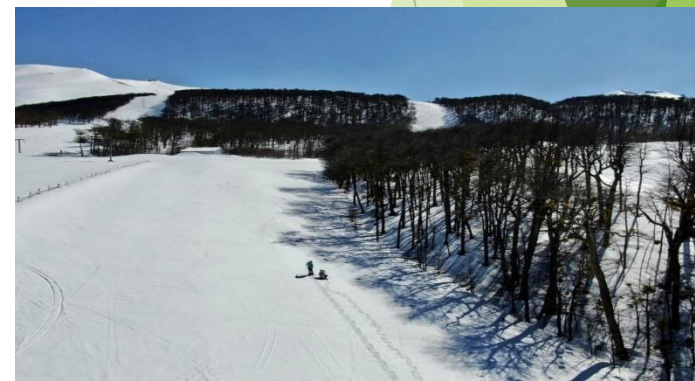

HOGAR CHILE



PROPIEDADES

# ATRACTIVOS TURISTICOS DEL LUGAR

## PARQUE CERRO CASTILLO

Este se encuentra ubicado a 25 km de la parcela, este turístico cerro se encuentra a 2.318 metros sobre la comuna de Coyhaique, lo que lo hace ideal para la escalada y trekking, además hay zonas de camping y miradores.





HOGAR CHILE



PROPIEDADES

# ATRATIVOS TURISTICOS DEL LUGAR

## CAPILLAS DE MARMOL

Este increíble santuario de la naturaleza se encuentra a 219 km de Patagonia Valley, el cual es un monumento nacional de Chile y es constituido por un conjunto de formaciones minerales de carbonato de calcio. Imperdible lugar para conocer en esta maravillosa región.





HOGAR CHILE



PROPIEDADES

# ATRACTIVOS TURISTICOS DEL LUGAR

## RESERVA FORESTAL

Este increíble santuario de la naturaleza se encuentra a 600 mts De la parcela en venta. Imperdible lugar para conocer en esta maravillosa región.

