

Ubicación:

La propiedad se ubica en el sector de Pérez Zeledón, del supermercado Coopeagri Villa Ligia 1 km al este, contiguo a Repuestos Chirripó del Sur.

Información Catastral:

Detalle	Registro
Folio Real	1-651095
Plano catastrado	SJ-1698215-2013
Área terreno	3 052 m ²

Valor de la propiedad: \$360.000**Excelentes condiciones de financiamiento.**

- El terreno muestra una topografía plana y al mismo nivel de la calle pública con que hace frente.
- San Isidro de El General cuenta con agencias bancarias, abastecedores, consultorios médicos, gran variedad de comercios, restaurantes, bares, servicios institucionales y otras oficinas de servicios profesionales.
- Se cuenta con todos los servicios públicos, como: electricidad, agua, teléfono y TV cable.
- La calle de acceso es asfaltada en buenas condiciones..
- Cercanía con la Carretera Interamericana.

Aspectos generales del entorno



Entorno inmediato a la propiedad



Interior propiedad



INSCRIPCIÓN: 1-1698215-2013

Fecha : 04/11/2013 12:08:01
Registrador: ADEMÁS DEL PRÁCTICO VÍCTOR GABRIEL LO
E097963E1E8A289C903060303C0002F0

Catastro Nacional
2013-91614-C
01/11/2013 13:39:57
Reingreso

ENTERO BANCARIO
N° 16055694-5

NOTAS:
LEVANTAMIENTO POLAR.
POLIGONAL ABIERTA.
ERROR ANGULAR NO SE DETERMINA
POR METODO USADO.
ERROR LINEAL ESTIMADO : 0.01m.
DOY FE DE QUE LOS LINDEROS
SON EXISTENTES.
FRENTE A CALLE PUBLICA : 49.13m
MODIFICA AL PLANO No. SJ-139699-1993 Y SJ-1501231-2011

LINEA	AZIMUT	DISTANCIA
1-2	114°20'	77.53m
2-3	112°37'	10.88m
3-4	22°27'	26.50m
4-5	22°27'	15.12m
5-6	293°20'	36.25m
6-7	203°08'	0.31m
7-8	292°18'	2.31m
8-9	20°34'	0.36m
9-10	293°16'	23.44m
10-11	217°28'	16.06m
11-12	242°28'	9.89m
12-13	244°51'	7.90m
13-1	245°58'	15.88m

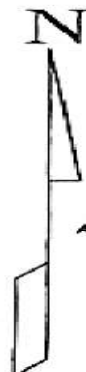

UBICACION
HOJA SAN ISIDRO
ESCALA 1 : 50000

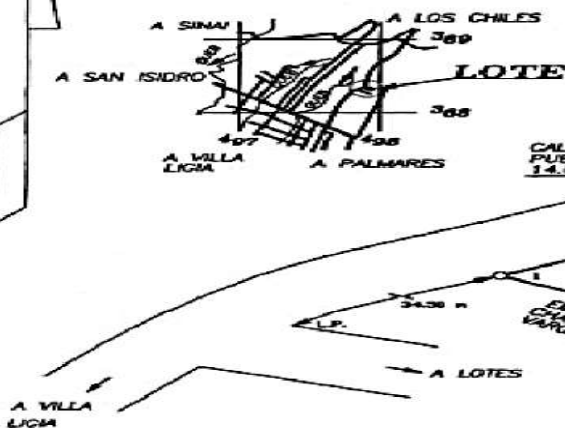

NOTA:
ESTE PLANO SERVIRA UNICAMENTE PARA INSCRIBIR EL INMUEBLE.
UNA VEZ INSCRIBIDA LA REUNION RESPECTIVA.
EL PLANO SURTIRA LOS EFECTOS JURIDICOS CORRESPONDIENTES
DESDE LA FECHA DE SU INSCRIPCIÓN EN EL CATASTRO NACIONAL

AREA
3052 m²
PROTOCOLO
TOMO 17921
FOLIO 06

INFORMACION REGISTRO PUBLICO
PARA REUNIR
FINCAS COMPLETAS
FOLIO REAL
1 620390-000
1 192236-000
AREA 983.00 m²
AREA 2069.09 m²

JOSE ALBERTO BADILLA ARCUEDAS
TOPOGRAFO ASOCIADO T.A. 9376

ESCALA
1 : 1000
FECHA
OCTUBRE 2013

SITUADO EN VILLA LIGIA
DISTRITO 3° DANIEL FLORES
CANTON 19° PEREZ ZELEDON
PROVINCIA 1° SAN JOSE

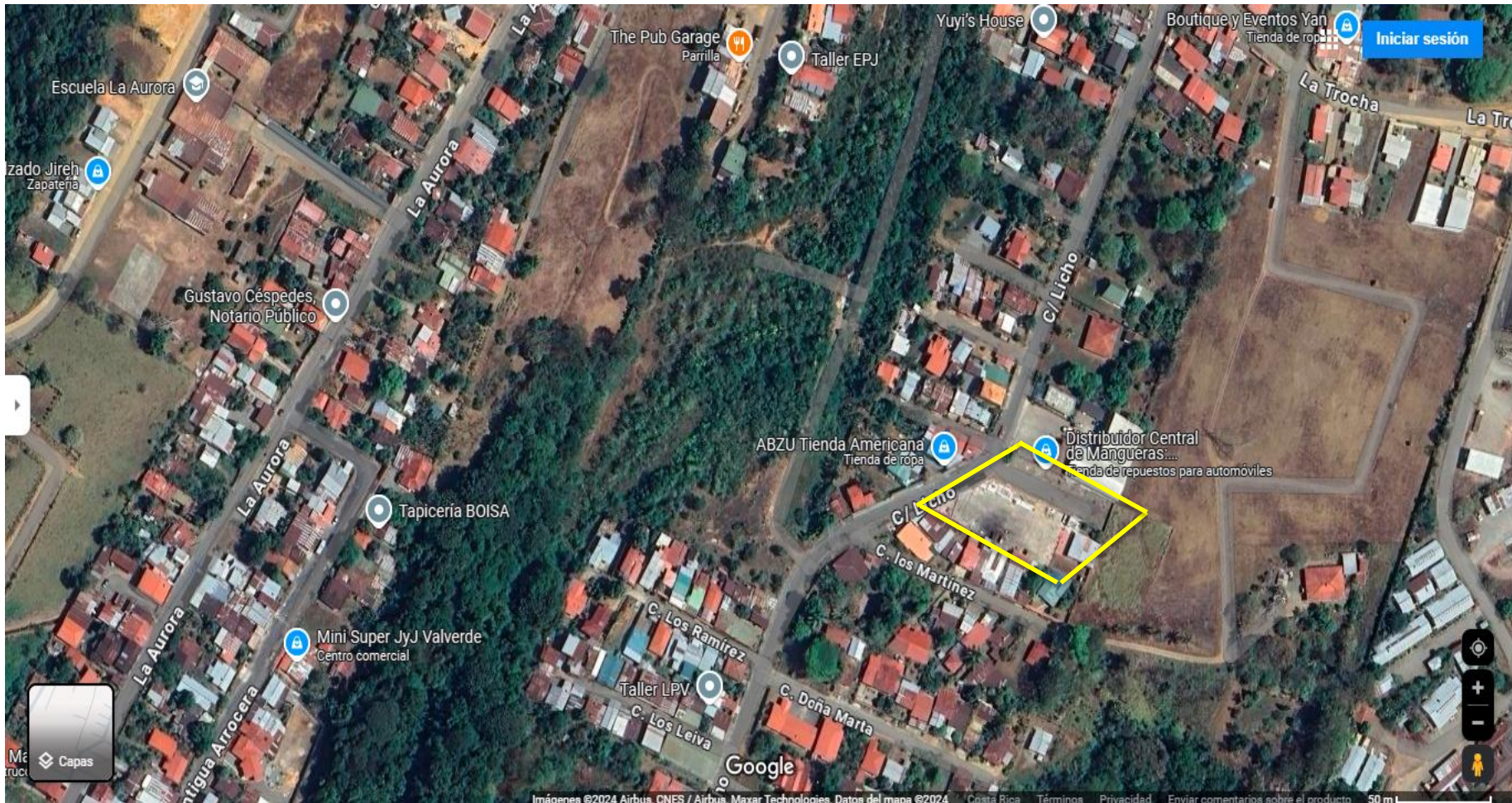

<https://maps.app.goo.gl/XcjEp1a5Xs8c8y7S7>