

**LOCALIZACIÓN REGIONAL**

ESCALA: 1:75,000

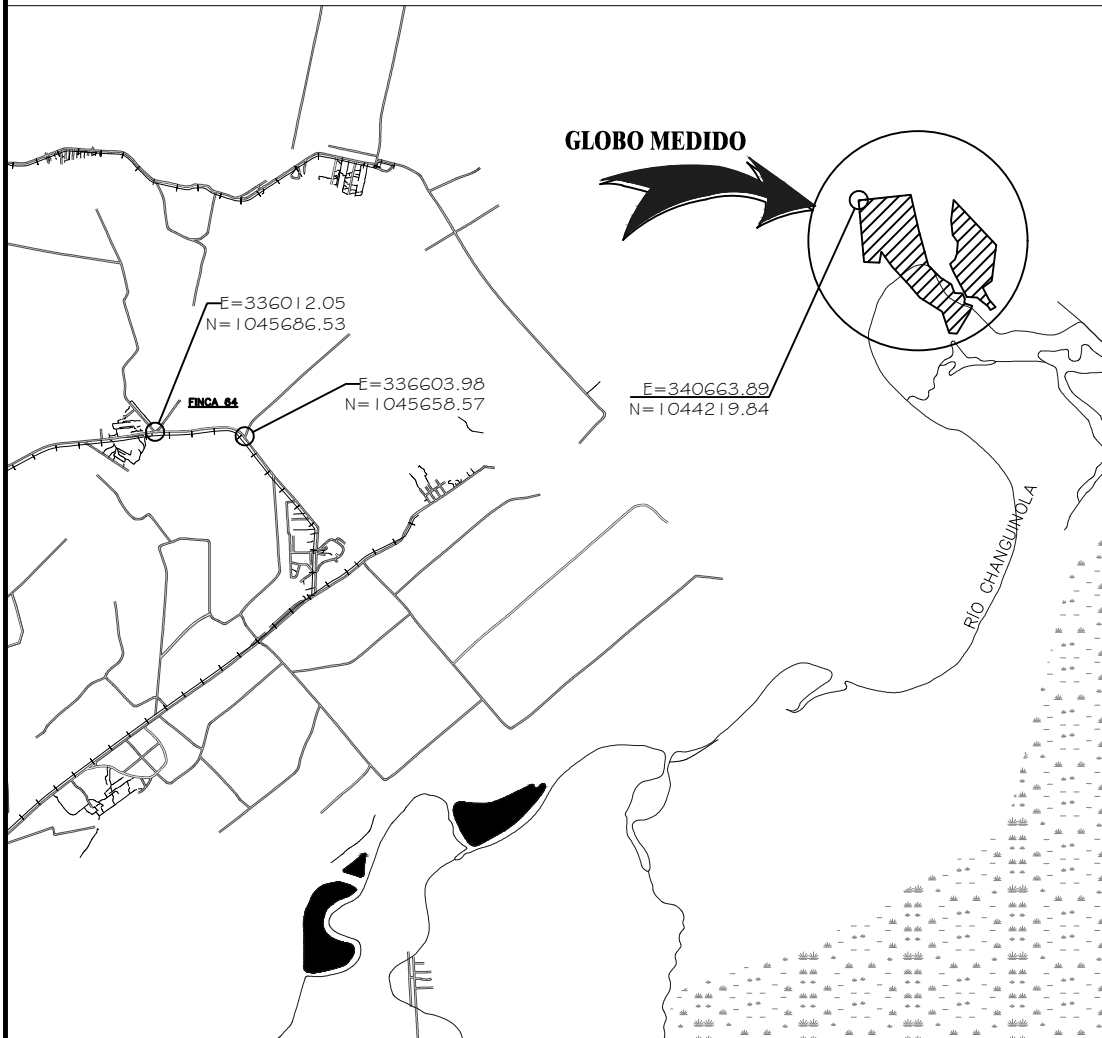

**DETALLE DE AMARRE**

ESCALA: 1:50,000

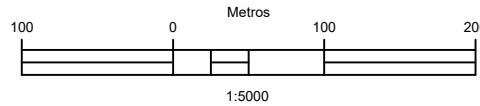
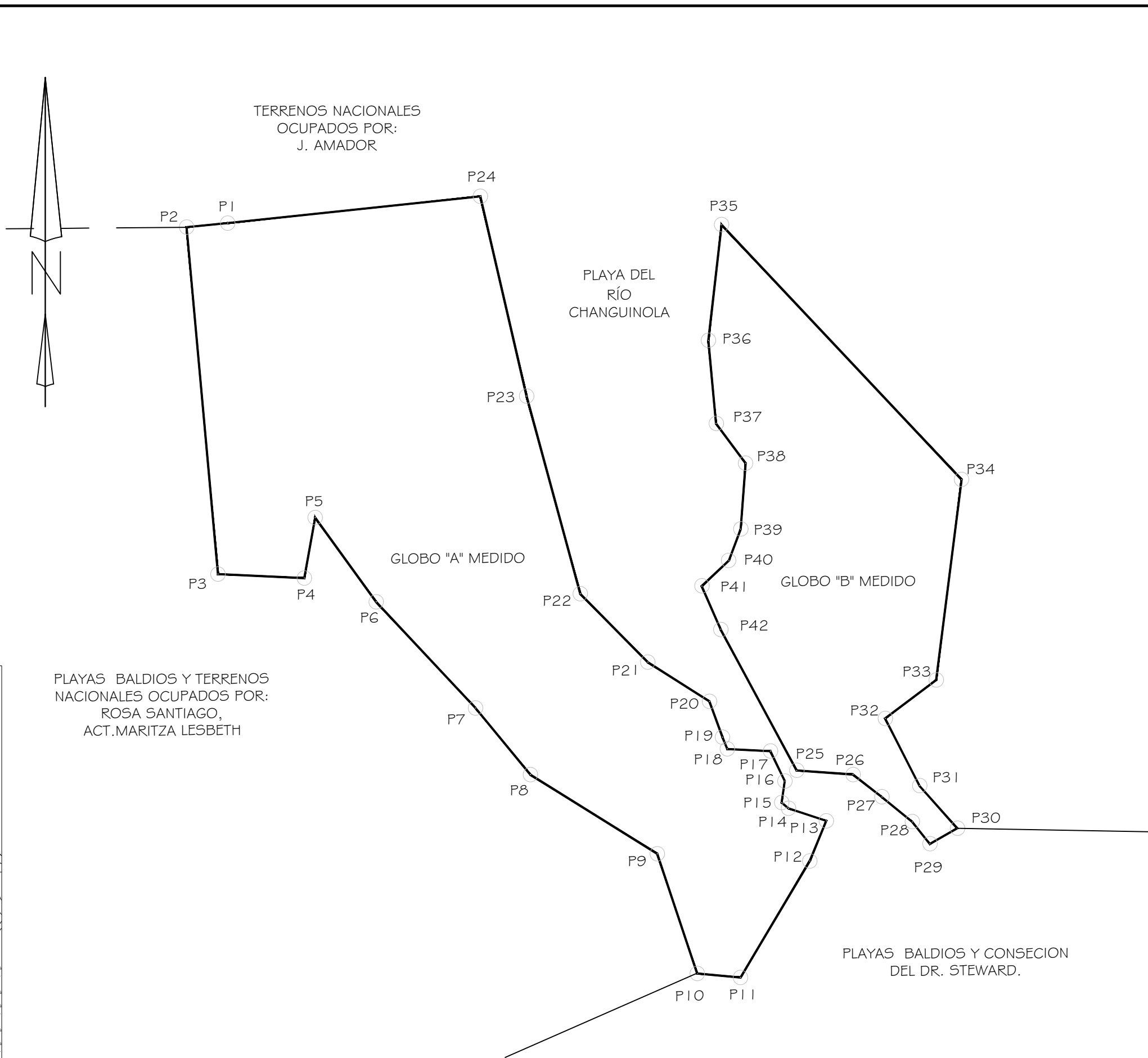

DATOS DE CAMPO GLOBO "A"						DATOS DE CAMPO GLOBO "B"					
VERTICE	LADO	DIST.	RUMBO	ESTE	NORTE	VERTICE	LADO	DIST.	RUMBO	ESTE	NORTE
P1	P1 - P2	48.48	S 84° 23' 14" W	340711.83	1047224.58	P25	P25 - P26	66.46	S 85° 54' 36" E	341380.82	1046580.99
P2	P2 - P3	409.58	S 5° 10' 24" E	340663.59	1047219.84	P26	P26 - P27	43.20	S 52° 11' 37" E	341447.11	1046576.25
P3	P3 - P4	101.60	S 87° 16' 10" E	340700.52	1046811.93	P27	P27 - P28	46.21	S 50° 38' 49" E	341461.24	1046549.77
P4	P4 - P5	72.29	N 10° 12' 23" E	340802.00	1046807.09	P28	P28 - P29	32.98	S 38° 27' 23" E	341516.97	1046520.47
P5	P5 - P6	122.25	S 35° 54' 53" E	340814.81	1046878.24	P29	P29 - P30	37.11	N 60° 20' 11" E	341537.48	1046494.64
P6	P6 - P7	170.99	S 43° 6' 23" E	340886.52	1046779.23	P30	P30 - P31	66.93	N 41° 33' 58" W	341569.73	1046513.01
P7	P7 - P8	101.49	S 39° 29' 26" E	341003.37	1046654.39	P31	P31 - P32	88.79	N 27° 3' 15" W	341525.32	1046563.09
P8	P8 - P9	175.77	S 58° 2' 10" E	341067.91	1046576.07	P32	P32 - P33	75.17	N 53° 6' 8" E	341484.94	1046642.16
P9	P9 - P10	148.37	S 18° 26' 50" E	341217.03	1046483.02	P33	P33 - P34	237.56	N 7° 14' 8" E	341545.05	1046687.29
P10	P10 - P11	51.12	S 84° 35' 22" E	341263.98	1046342.27	P34	P34 - P35	411.73	N 43° 17' 19" W	341574.97	1046922.96
P11	P11 - P12	159.53	N 30° 44' 47" E	341314.87	1046337.45	P35	P35 - P36	137.10	S 6° 29' 45" W	341292.66	1047222.66
P12	P12 - P13	51.03	N 22° 19' 8" E	341396.43	1046474.56	P36	P36 - P37	97.84	S 51° 14' 55" E	341277.15	1047086.44
P13	P13 - P14	46.89	N 71° 42' 57" W	341415.81	1046521.77	P37	P37 - P38	58.49	S 36° 42' 28" E	341286.10	1046989.01
P14	P14 - P15	10.46	N 50° 14' 11" W	341371.29	1046536.48	P38	P38 - P39	77.71	S 4° 23' 29" W	341321.06	1046942.12
P15	P15 - P16	25.81	N 8° 30' 35" E	341363.25	1046543.17	P39	P39 - P40	39.41	S 20° 38' 16" W	341315.11	1046864.64
P16	P16 - P17	39.08	N 25° 41' 11" W	341367.04	1046568.50	P40	P40 - P41	43.77	S 46° 42' 46" W	341301.22	1046827.76
P17	P17 - P18	50.70	N 87° 9' 45" W	341350.10	1046603.72	P41	P41 - P42	55.42	S 23° 37' 25" E	341269.36	1046797.75
P18	P18 - P19	14.95	N 22° 32' 4" W	341299.46	1046606.23	P42	P42 - P25	188.45	S 28° 16' 3" E	341291.57	1046746.97
P19	P19 - P20	44.81	N 19° 53' 56" W	341293.73	1046620.04						
P20	P20 - P21	86.01	N 57° 33' 39" W	341278.48	1046662.17						
P21	P21 - P22	112.93	N 44° 39' 3" W	341205.93	1046708.37						
P22	P22 - P23	240.90	N 15° 11' 59" W	341126.59	1046788.73						
P23	P23 - P24	241.04	N 13° 25' 6" W	341063.43	1047021.20						
P24	P24 - P1	298.83	S 83° 57' 46" W	341009.01	1047256.01						

DETALLE DE ÁREAS.

ÁREA INSCRITA EN EL FOLIO REAL N°695	38 Has + 8,839.00 m2
ÁREA DE GLOBO A MEDIDO	26 Has + 3,664.82 m2
ÁREA DE GLOBO B MEDIDO	12 Has + 5,169.45 m2

NOTA:

- 1- SE UTILIZO NORTE DE CUADRÍCULA.
- 2 - EL POLÍGONO SE MIDIO POR LÍNEA DE PROPIEDAD SIN AFECTAR A LOS COLINDANTES.
- 3 - SE UTILIZO ESTACIÓN TOTAL LEICA TCRA1203 Y GPS MARCA GARMIN ETREX 20X.
- 4- LAS COORDENADAS ESTÁN BASADAS EN EL SISTEMA WGS-84.

PLANO DE REFERENCIA: NO CONSTA..

PROPIETARIO  
JAYSON VALDES MENDOZA  
CEDULA: 4-713-562

**REPÚBLICA DE PANAMÁ**  
 PROVINCIA: BOCAS DEL TORO CORREG: CHANGUINOLA  
 DISTRITO: CHANGUINOLA LUGAR: CHANGUINOLA

PLANO DEMOSTRATIVO DE GLOBOS DE TERRENOS DEL FOLIO REAL N° 695, CÓDIGO DE UBICACIÓN No 1001, PROPIEDAD DE:

**JAYSON VALDES MENDOZA**  
 CÉDULA N° 4-713-562

SUPERFICIE: 38 Has+ 8,839.00 m2
ESCALA: 1:5000
FECHA: 05 DE ABRIL DE 2022