

PARQUE RESIDENCIAL CAMINO
DE CRUCES

Casa en Alquiler o Venta

750 mts aproximado



Ubicación

Parque Residencial, Camino de Cruces, Panamá

Ver en mapa



Parque Residencial, Camino de Cruces
Camino de cruces, Camino de Cruces,
Panamá Ver en mapa

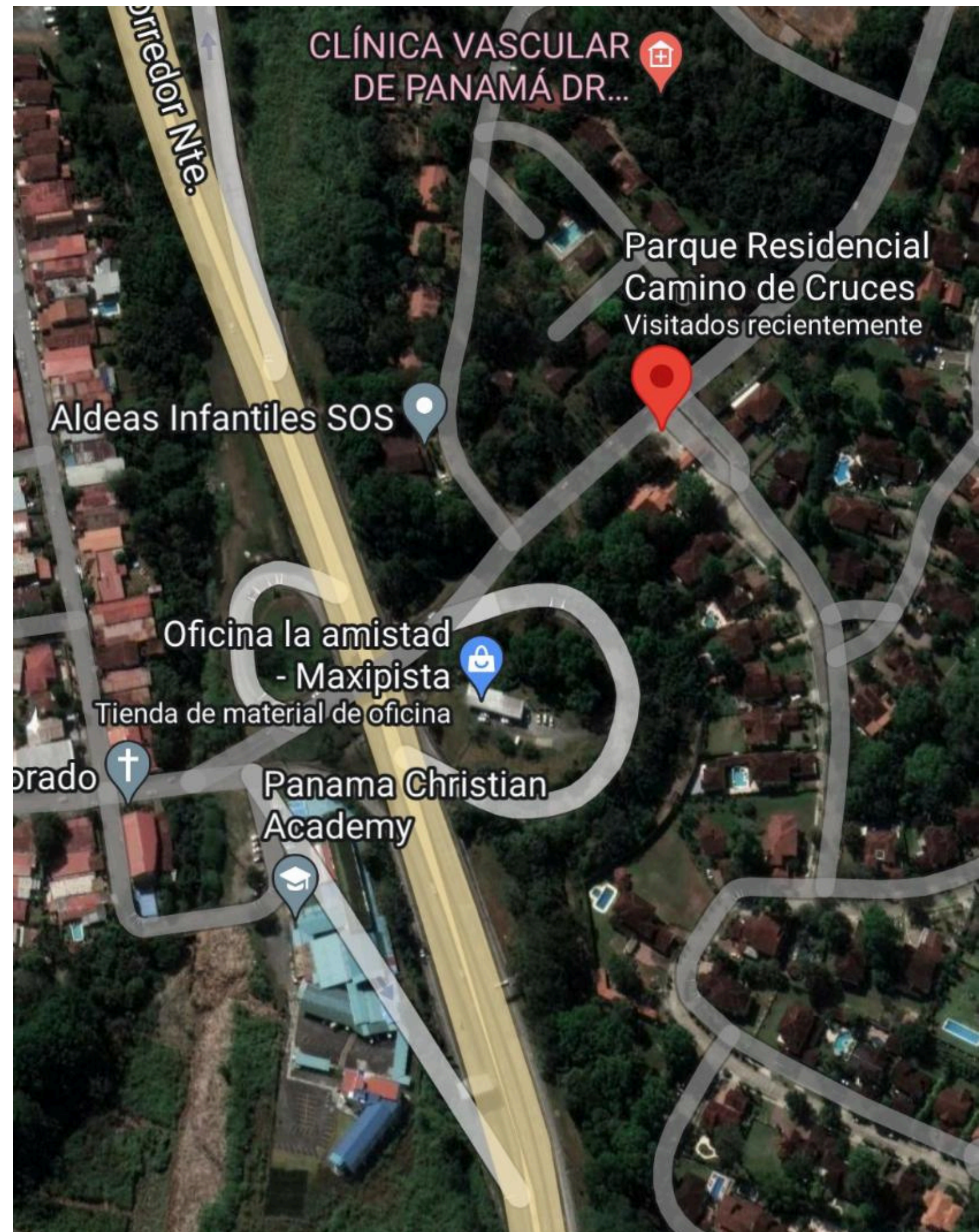

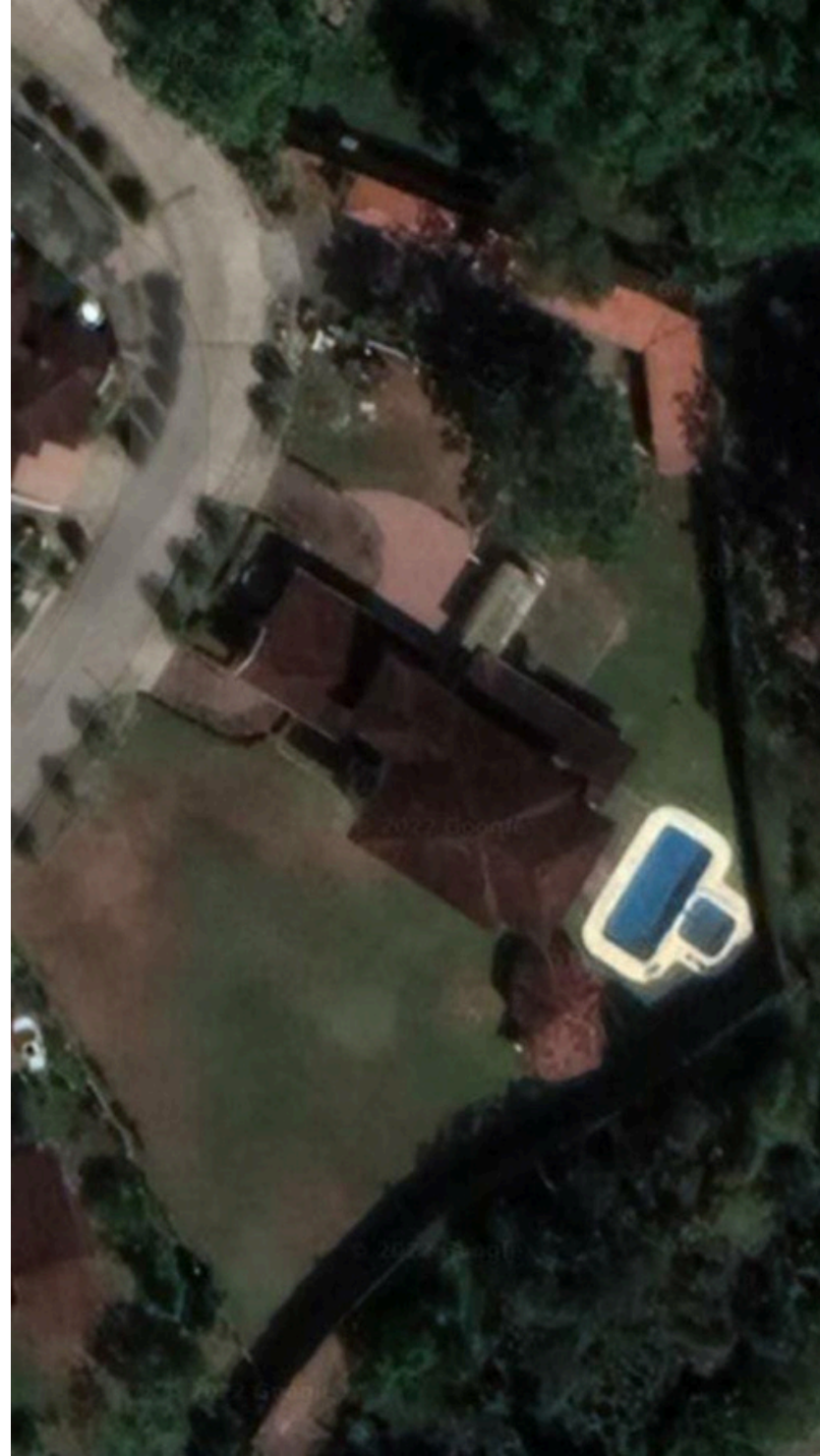
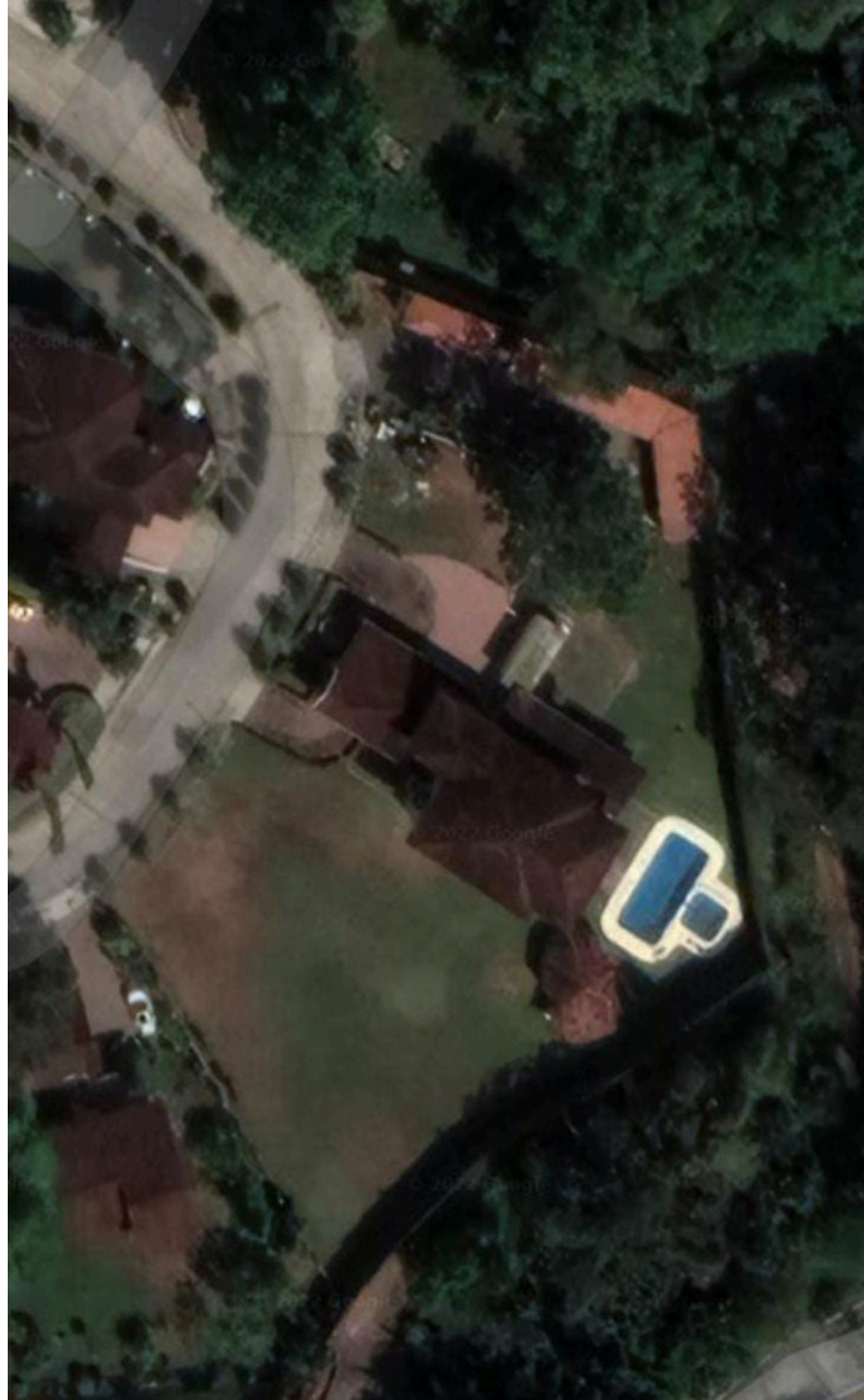

Vista satelital

Camino de Cruces es un residencial exclusivo, urbanización de 16 hectáreas, con un muro perimetral que actúa como barrera de protección contra el ruido exterior, proporcionando la exclusividad y la seguridad a sus residentes, y, al mismo tiempo, es rodeado por el Parque Nacional Camino de Cruces "Reserva Forestal.

La comunidad tiene un gran parque con un área social de más de 15.000 m², con árboles centenarios, entre los cuales se encuentra el árbol de Panamá grande, con un pequeño estanque natural cruzado por 2 elegantes puentes peatonales de madera que permiten a los usuarios cruzar la calle.

Camino de Cruces residences is an exclusive 16 hectares urbanization, with a perimeter wall that acts as protective barrier against outside noise, providing exclusivity and security to its residents, and at the same time it is surrounded by "Parque Nacional Camino de Cruces" Forest Reserve.

The community has a large park with a social area of more than 15,000 m², with centennial trees, amongst whom we find the great Panamá tree, with a small natural pond crossed by 2 elegant pedestrian wooden bridges that allow users to go across.

DESCRIPCIONES PRIMER PISO:



Primer piso:

- Sala
- Comedor
- Cocina amplia con desayunador para 8 puestos
- Lavandería con acceso directo.
- Cuarto de empleada para 2 camas con baño
- 1 baño de visita



DESCRIPCIONES PRIMER PISO:



- **Primer piso:**
- Estudio o 5ta recamara para huéspedes
- linea blanca completa (nevera, estufa, lavadora, secadora, calentador de agua
- 1 deposito interno
- 8 Aires acondicionados



DESCRIPCIONES PRIMER PISO:

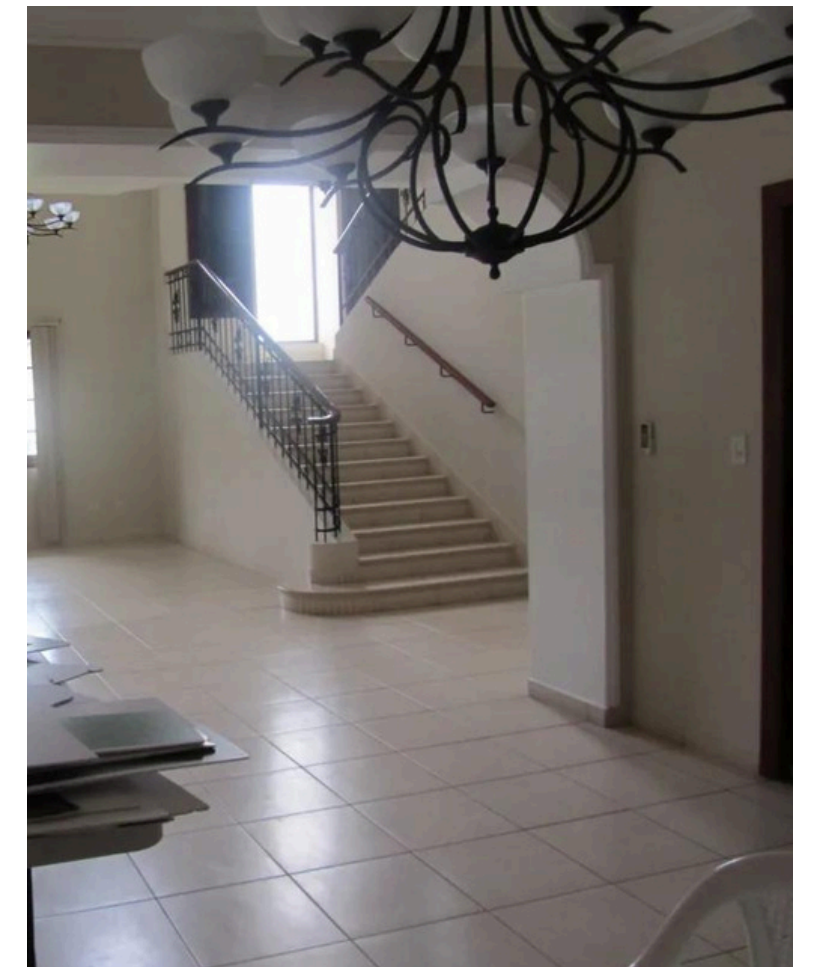

DESCRIPCIONES



- **2do piso:**
- **Sala familiar**
- **4 habitaciones con su closet y baño**



DESCRIPCIONES



Cuarto principal

- Baño doble con jacuzzi
- Wyoming closet amplio con zapatera y mueble para carteras



Piscina

- Gazevo con 2 baños completos, con bar
- jacuzzi



Exteriores

- 2 amplias Terrazas con BBQ
- Cancha basketball
- sistema de sonido con bocina dentro y fuera de la casa
- 2 depósitos externos

- **Puerta cochera con estacionamiento para 4 vehículos**
- **Tanque de reserva de agua**



DESCRIPCIONES



- **Área Social:**
- **Un gran Gazebo con área de BBQ y baños**
- **Una cancha de baloncesto**
- **Áreas de juego para niños de todas las edades**
- **Áreas de estacionamiento para los visitantes.**
- **Cancha de Tenis**
- **fútbol**
- **Parque para niños**
- **Área para que sus niños o usted maneje bicicleta..**

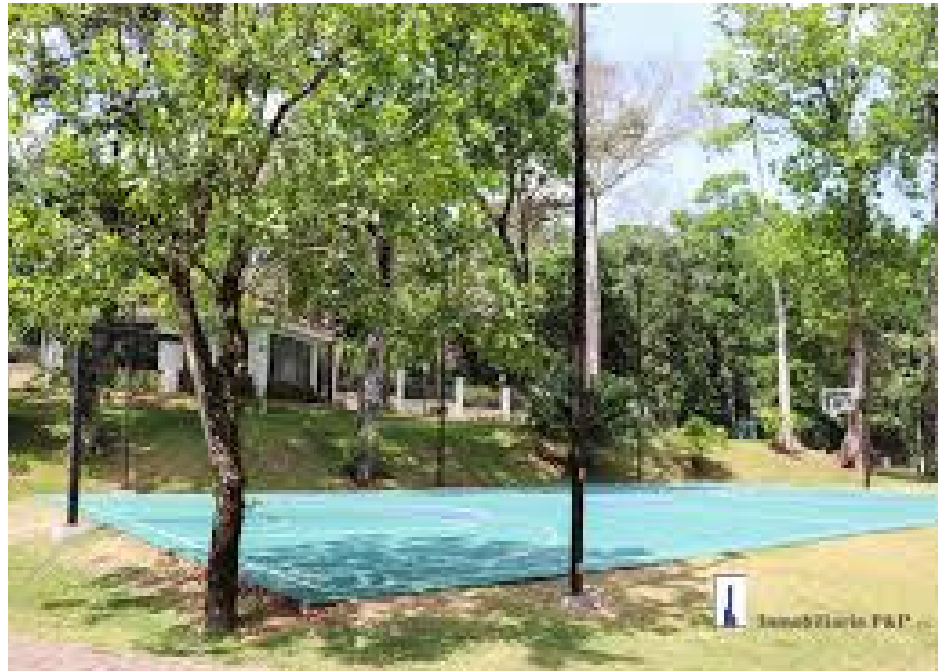

DESCRIPCIONES

SEGURIDAD DEL COMPLEJO

- Cercado con garita de seguridad
- Guardias 24/7
- con cámaras de vigilancia



La residencia es privada, se encuentra en una zona privilegiada, ya que está cerca del Dorado, plazas, bancos, corredor norte y además puede ir fácilmente hacia Clayton, Albroom, ciudad del saber de una forma muy rápida.





CARLOS JUSTINIANI

6673-4413