Be Luxe Real Estate
Tel. +50766534655
Dir. Panamá
Correo: info@beluxerealestate.com





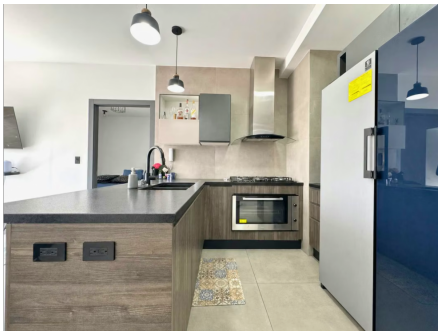

ALQUILO APARTAMENTO AMOBLADO EN PH VICTORY SPORT, COCO DEL MAR (18)

- **Código:** 9963315
- **Estado:** Usado
- **Ubicación:** Panamá, Ciudad de Panamá
- **Zona:** Coco del Mar
- **Área total / terreno:** 81 M2
- **Área construida:** 81 M2
- **Área privada:** 81 M2
- **Valor Administración:** US$1
- **Recámaras:** 2
- **Baños:** 2
- **Estacionamiento:** 1
- **Piso:** 8
- **Año construcción:** 2021
- **Tipo de inmueble:** Apartamento
- **Negocio:** Alquiler

Alquiler Mensual

US$2,100

Características

- Aire acondicionado
- Amoblado
- Armarios empotrados
- Balcón
- Baño en habitación principal
- Calentador
- Citófono / intercomunicador
- Clósets
- Cocina equipada
- Cocina integral
- Gas domiciliario
- Suelo de cerámica / mármol
- Vista panorámica
- Zona de lavandería
- Agua
- Alarma
- Barra estilo americano
- Cocina tipo americano
- Horno
- Inmueble de lujo
- Puerta de seguridad
- Sala de usos múltiples
- Sauna
- Acceso pavimentado
- Área social
- Ascensor
- Barbacoa / parrilla / quincho
- Cerca zona urbana
- Cochera / garaje
- Garaje
- Garita de entrada
- Gimnasio
- Parqueadero visitantes
- Parques cercanos
- Piscina
- Planta eléctrica
- Portería / recepción
- Trans. público cercano
- Vigilancia
- Zona infantil
- Zona residencial
- Zonas deportivas
- Zonas verdes
- Acceso con tarjetas o dispositivos
- Acceso discapacitados
- Cancha de baloncesto
- Cancha de futbol
- Cancha de squash
- Cancha de tenis
- Cerca a restaurantes
- Cerca a tiendas de barrio
- Club house
- Club social
- Edificio inteligente
- Sala de internet
- Salón comunal

Contacto

Martha Arjona
Móvil: 50762282683
martha@beluxerealestate.com

Detalles del inmueble

Vivir en **Victory Sport** es despertar en un entorno diseñado para el bienestar y la adrenalina. Su concepto único integra las mejores amenidades deportivas de la ciudad: desde un sky gym de última generación y canchas multiuso, hasta piscinas diseñadas para el relax y el entrenamiento. Es el lugar perfecto para quienes buscan equilibrio, modernidad y una comunidad vibrante.

Disponible apartamento en alquiler completamente listo para mudarte.

- 81 m2
- 2 recamaras
- 2 baños
- Completamente amoblado
- Hermosa vista al parque omar
- 1 estacionamiento
- $2,100

Escribeme para coordinar una cita