

VENDO TERRENO

- **LUGAR: VILLALOBOS-CORREGIMIENTO DE PEDREGAL**
- **CIUDAD DE PANAMÁ**
- **PARCELACIÓN ALTOS DE JUAN DIAZ**
- **GREGORIO ORTIZ M. : + 507-6031-5560**
- **CORREO: mirandaluisreyes9@gmail.com**

Terreno: 22, 453.0026 m², Vista general

- Area: 2 Has + 2453.026
- **PRECIO SUGERIDO:**
1,150,000.00(negociable)

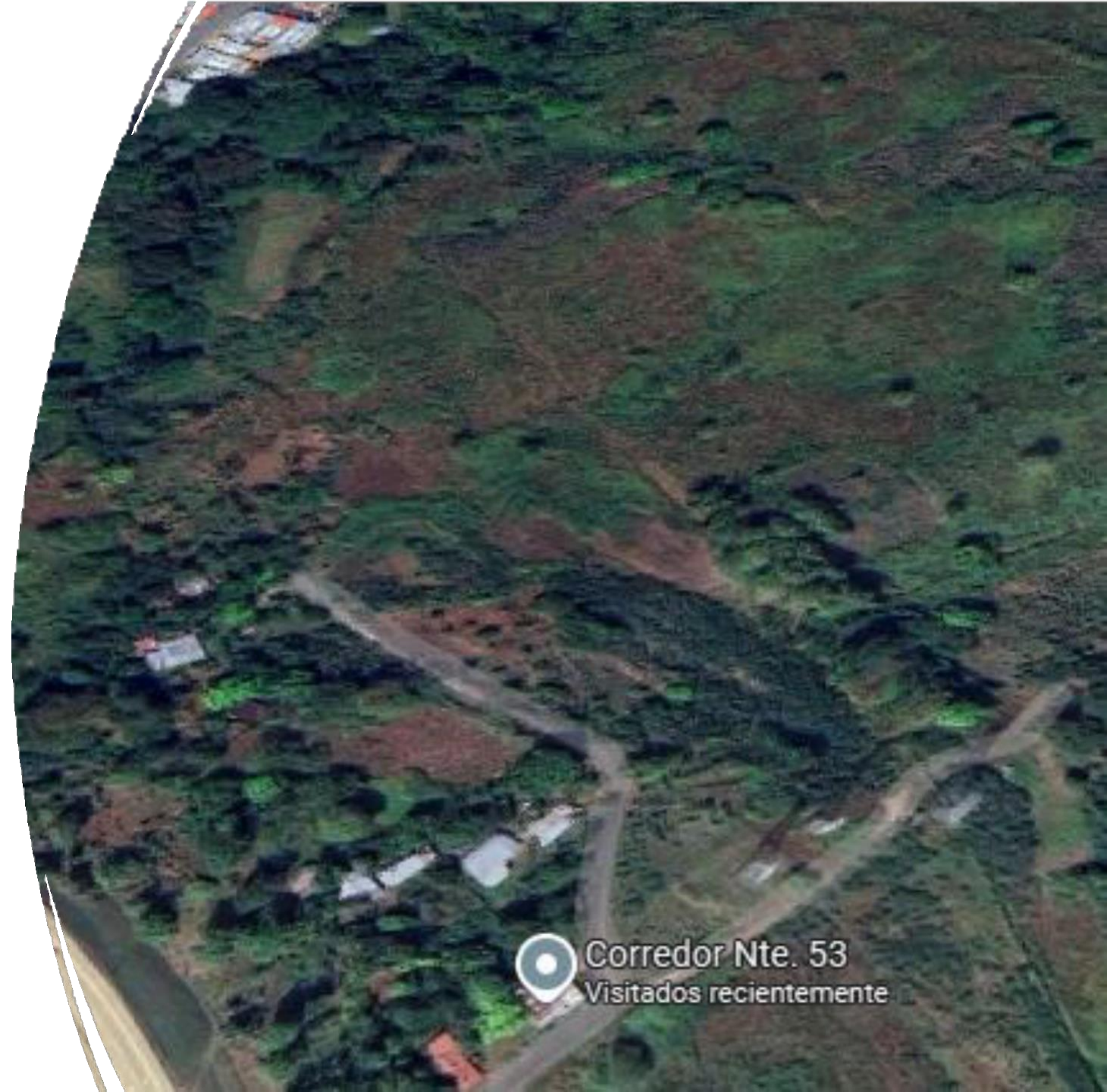



Vista satelital

Potencial del Proyecto

Usos potenciales:

- Proyecto residencial

- Desarrollo mixto

- Galeras

- Inversión inmobiliaria

*Ideal para desarrollo

**UBICACIÓN
ESTRATÉGICA**

Zona con crecimiento urbano y acceso hacia vías principales.

Templo Casa de Dios 



Corredor Nte.

 Corredor Nte. 53
Visitados recientemente



Foto real del terreno con arboles de **TECA**

TERRENO CON UN GRADO DE INCLINACIÓN

Gran superficie

Datos catastrales

Los puntos señalados en el párrafo anterior fueron remplazados por la nueva reubicación, los cuales se señalan así:

							Coordenadas WGS	
Vertices	Distancias	Lat.	Gdo.	Min.	Seg.	Long.	Lat.	Long.
1 2	50.00	N	3	46	30	E	1,005,420.20	671,408.72
2 3	100.10	N	88	41	11	W	1,005,470.09	671,412.01
3 4	100.10	N	88	41	11	W	1,005,472.39	671,311.94
4 5	189.69	N	88	41	11	W	1,005,474.68	671,211.87
5 6	11.93	S	60	17	10	W	1,005,479.03	671,022.23
6 7	15.23	S	40	8	50	W	1,005,473.12	671,011.87
7 8	28.50	S	62	29	52	E	1,005,461.48	671,002.05
8 9	20.01	S	70	55	29	E	1,005,448.32	671,027.33
9 10	42.30	S	66	7	20	E	1,005,441.78	671,046.24
10 11	28.01	S	49	49	27	E	1,005,424.65	671,084.92
11 12	201.93	N	87	25	20	E	1,005,406.58	671,106.32
12 1	100.77	N	87	25	20	E	1,005,415.67	671,308.05

Contacto

Gregorio Ortiz M.

+507-6031-5560

mirandaluisreyes9@gmail.com

Venta Directa

Agenda una visita