

Residencial Punta Azul

CALLE PUBLICA

CALLE PRIVADA

CALLE PEATONAL

ACCESO AL MAR 150 m

Residencial

Punta Azul

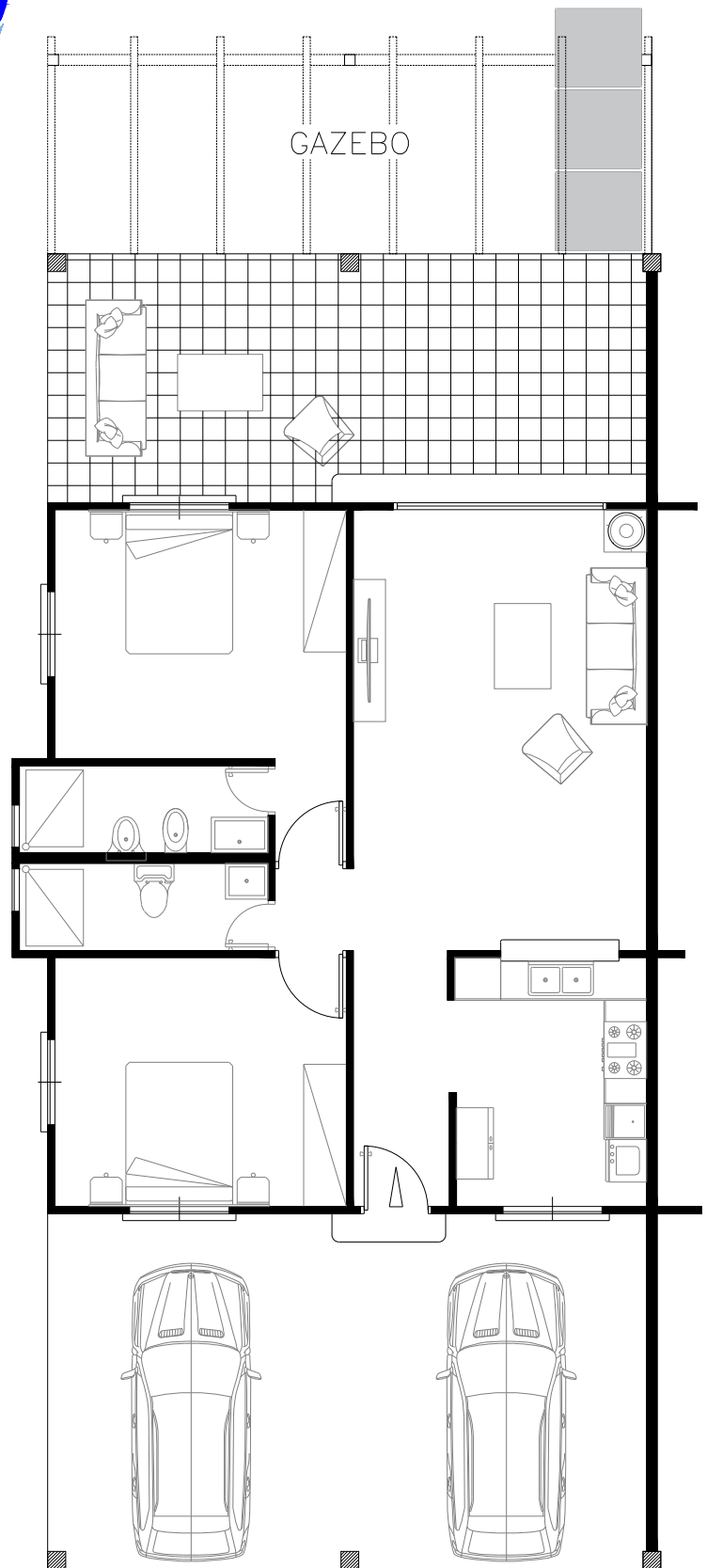

AREA DE CONSTRUCCION

AREA CERRADA M ²	86.40
ESTACIONAMIENTO DOBLE M ²	42.50 (8.50 x 5.00 ml)
TERRAZA M ²	29.75 (8.50 x 3.50 ml)
GAZEBO M ²	23.80 (8.50 x 2.80 ml)
AREA DE CONSTRUCCION M²	182.45