

**Propietario:** PANAMÁ SERVICE CLEANER, S.A.  
**Folio Real:** 18674  
**Tomo:** 454  
**Folio:** 394

**ANEXO No. 3**



**Vistas generales de las calles de acceso y vecindario  
(Pueblo Nuevo).**



**Panorámicas de la propiedad.**



**Vistas de la sección de talleres.**

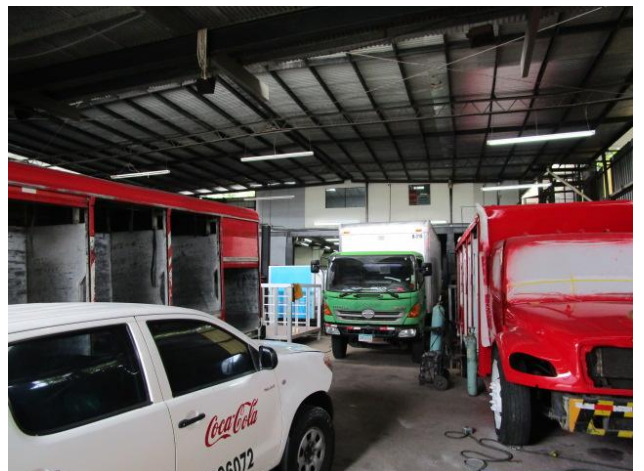

Vistas generales del área de talleres.



Vistas generales del local "Inpro".



Vistas de la sección de almacenaje - depósito.



**Vistas generales del entropiso de oficinas administrativas.**



**Oficina de gerencia con su servicio sanitario integrado.**



**Servicios sanitarios de damas y caballeros.**



**Cafetería.**



**Pasillo posterior.**



**Entrepiso No. 2 con su escalera de acceso.**



**Sección del entresuelo de oficinas con su acceso independiente.**

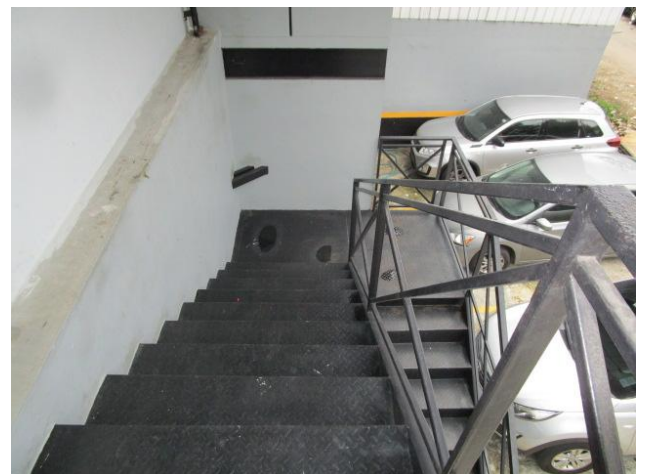
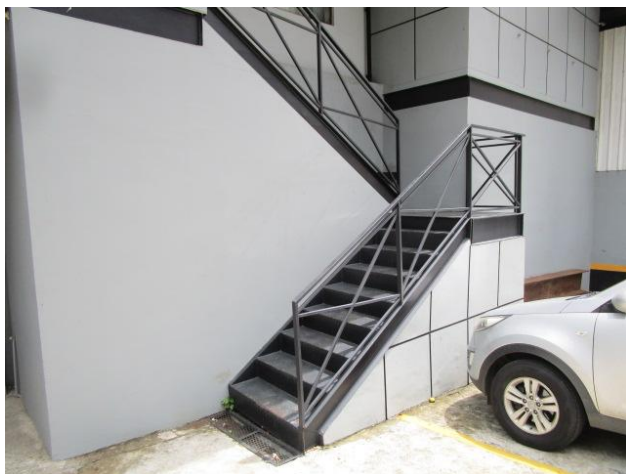

**Escalera frontal.**

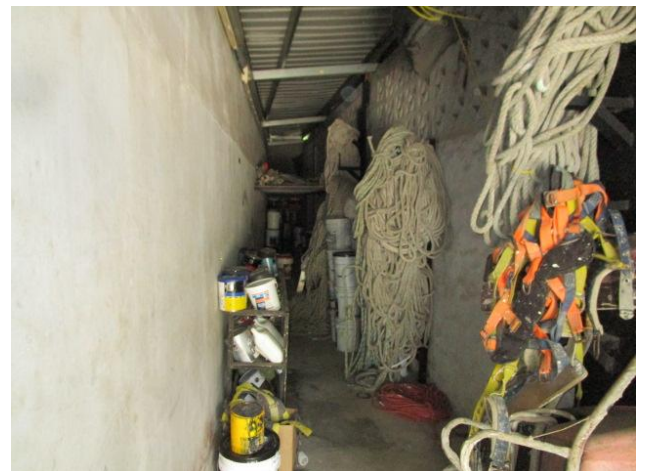

**Depósito posterior.**



**Estacionamientos pavimentados.**



**Elevador de carga.**