



REGISTRO INMOBILIARIO
SUBDIRECCIÓN
CATASTRAL

INSCRIPCIÓN No:
2-2031599-2018

Fecha : 16/02/2018 11:12:32
Registrador: FABIAN CORDERO SANCHEZ
83FA00D0BFF4BB0D3CD18EEEF3CE475

Catastro Nacional
2018-9046-C
14/02/2018 09:23:30
Reingreso



Contrato 764593
Fecha 13/02/2018
Sellado CFIA

ENTERO B.C.R.
254510310

UBICACION

HOJA SAN RAMON, ESCALA 1: 10000

LINEA	A C I M U T	DIST.(m)
1-2	196° 17.1'	6.00
2-3	288° 12.0'	32.27
3-4	014° 48.0'	30.21
4-5	106° 03.4'	32.62
5-1	195° 20.6'	25.41

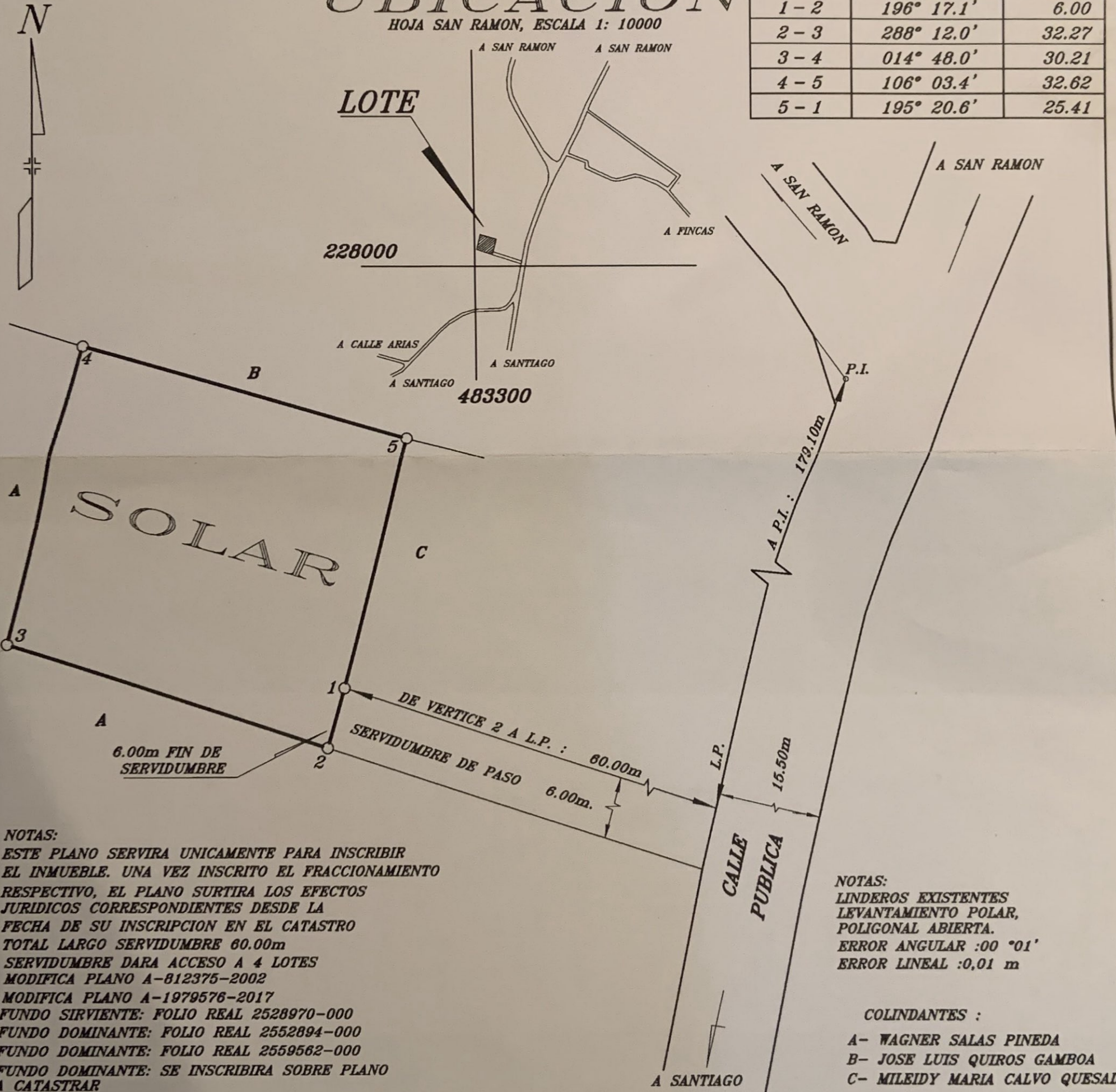

NOTAS:
ESTE PLANO SERVIRA UNICAMENTE PARA INSCRIBIR
EL INMUEBLE. UNA VEZ INSCRITO EL FRACCIONAMIENTO
RESPECTIVO, EL PLANO SURTIRA LOS EFECTOS
JURIDICOS CORRESPONDIENTES DESDE LA
FECHA DE SU INSCRIPCION EN EL CATASTRO
TOTAL LARGO SERVIDUMBRE 60.00m
SERVIDUMBRE DARA ACCESO A 4 LOTES
MODIFICA PLANO A-812375-2002
MODIFICA PLANO A-1979576-2017
FUNDO SIRVIENTE: FOLIO REAL 2528970-000
FUNDO DOMINANTE: FOLIO REAL 2552894-000
FUNDO DOMINANTE: FOLIO REAL 2559562-000
FUNDO DOMINANTE: SE INSCRIBIRA SOBRE PLANO
A CATASTRAR

NOTAS:
LINDEROS EXISTENTES
LEVANTAMIENTO POLAR,
POLIGONAL ABIERTA.
ERROR ANGULAR :00 °01'
ERROR LINEAL :0,01 m

COLINDANTES :
A- WAGNER SALAS PINEDA
B- JOSE LUIS QUIROS GAMBOA
C- MILEIDY MARIA CALVO QUESADA

INFORMACION REGISTRO PUBLICO : ES PARTE DE

FOLIO REAL 2528970-000

AREA REGISTRO : 15352.87m²

SITUADO EN SANTIAGO

PROTOCOLO TOMO: 20275

DISTRITO: 02 SANTIAGO

FOLIO: 086

CANTON: 02 SAN RAMON

ESCALA:

1 : 500

PROVINCIA: 02 ALAJUELA

FECHA:

ENERO 2018

AREA :

1000 m²

T.A.4376

HAMMRYN GONZALEZ VASQUEZ TOPOGRAFO ASOCIADO