

Más Información dale clic # 42924

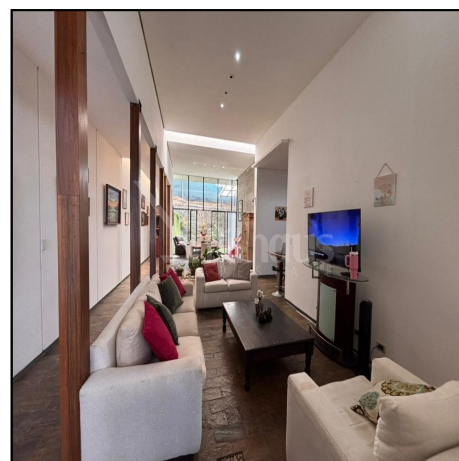
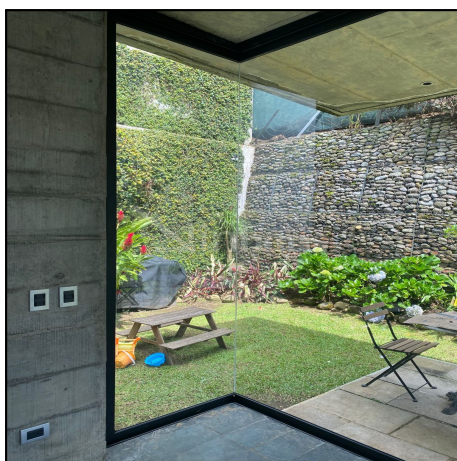
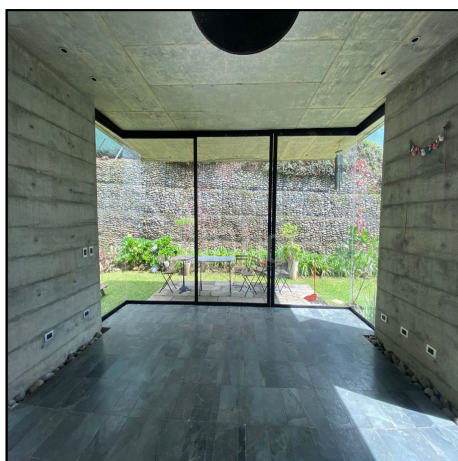
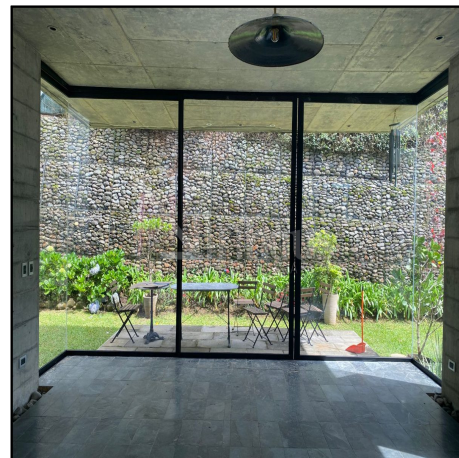

## VENTA CONDOMINIO

Precio de Venta: \$750,000

Cuota condominal: ?150,000/mes

Lote: 607 M2

## INFORMACIÓN

Total de habitaciones: 3

Total de Baños: 3.5

## DESCRIPCIÓN

Descubra el equilibrio perfecto entre la solidez de la arquitectura moderna y la serenidad del diseño biofílico en esta espectacular residencia de perfil contemporáneo. Diseñada meticulosamente para quienes aprecian la honestidad de los materiales puros y la fluidez espacial.

Características Destacadas:

Arquitectura de Vanguardia: Fachadas de volumetría limpia con imponentes acabados en concreto expuesto, combinados armónicamente con maderas cálidas y pavimentos en piedra natural.

Oasis Interno: Un espectacular patio central de cantos rodados que funciona como el pulmón estético de la casa, integrando la naturaleza directamente en su día a día.

Espacios Sociales Integrados: Cocina de concepto abierto con una imponente isla central y sobres oscuros de alta resistencia, conectada fluidamente con el

área de comedor y sus jardineras interiores.

Dormitorio Principal de Ensueño: Habitación de gran altura con pisos de madera natural, amplios ventanales y un sistema de cortinas que enmarcan vistas espectaculares con absoluta privacidad.

**Juan Carlos Campos Sanabria**

Asesor Inmobiliaria SUCURSAL CURRIDABAT

Tel. 8922-2616

[j.campos@inhauscr.com](mailto:j.campos@inhauscr.com)