SE ARRIENDA EXCELENTE LOCAL COMERCIAL CENTRO COMERCIAL ÁGORA - SENADOR ESTÉBANEZ

Locales Comerciales | Arriendo | Temuco

UF 95

$3.910.963 Calculado

DORMITORIOS	BAÑOS	ESTACIONAMIENTOS	AÑO CONSTRUCCIÓN
—	1	—	—
SUPERFICIE CONSTRUIDA	SUPERFICIE DE TERRENO	PUBLICADA	
151 m²	151 m²	16/10/2026	

Descripción

•VALOR 95 UF
• 151,25 m² de superficie en 2 plantas.
• Estacionamientos para clientes y visitas
• Baño universal
• Cortina metálica automática
• Excelente visibilidad comercial
• Disponibilidad inmediata

Local comercial ubicado en calle Senador Estébanez, Temuco, en un sector estratégico y consolidado, con excelente conectividad, alto flujo peatonal y vehicular. Ideal para instalar oficinas, consultas profesionales, comercio o desarrollar distintos tipos de servicios y emprendimientos.

Su ubicación privilegiada y la disponibilidad de estacionamientos lo convierten en una excelente alternativa para potenciar tu negocio

Ubicación

Senador Estébanez

Galería

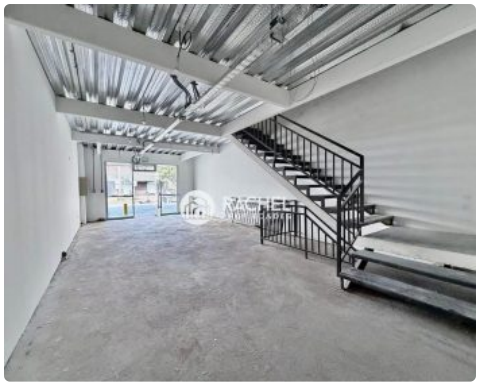

Contacto

Genny Peña Medina
Agente Inmobiliario
gpena@rachelpropiedades.cl
+569 9450 6829 · 56994506829