Contáctanos
Tel.: +50683303491 | Móvil: +50683303491

CONDOMINIO PARA VENTA, EN GARABITO. 33-298

Vender

US$255.000







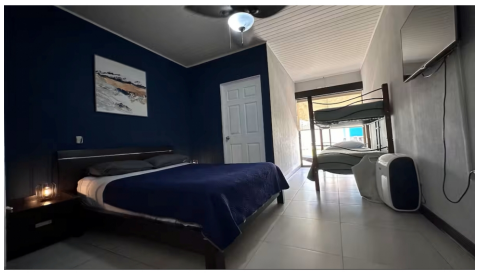











Detalles del inmueble

Código: 9627674
Estado: Usado
Provincia: Puntarenas
Ciudad: Garabito
Área construida: 120 M2
Área privada: 120 M2
Alcobas: 3
Baños: 2
Parqueo: 4
Tipo de inmueble: Condominio
Negocio: Vender

- Admite mascotas
- Aire acondicionado
- Cocina equipada
- Suelo de cerámica / mármol
- Zona de lavandería
- Agua
- Amoblado
- Electricidad
- Internet
- Jacuzzi
- Puerta de seguridad
- Acceso pavimentado
- Área social
- Barbacoa / parrilla / quincho
- Cerca zona urbana
- Cochera / garaje
- Patio
- Urbanización cerrada
- Vigilancia
- Zona residencial
- Zonas verdes

Detalles del inmueble

¡¡¡GRAN OPORTUNIDAD!! ¡¡CONDOMINIO PARA VENTA, EN GARABITO!! CERCA DE PLAYA HERMOSA.
Bienvenido a este amplio y cómodo alojamiento ideal para familias y grupos. Con capacidad para 8 huéspedes, esta propiedad ofrece espacios modernos, ambientes climatizados y áreas perfectas para relajarse, disfrutar y compartir momentos inolvidables.

Distribución del inmueble:
Capacidad: 8 huéspedes
Habitaciones: 3
Camas: 6
Baños: 2 baños completos
Estacionamiento: 2 Garajes techados, 2 espacios cada uno (4 en total)
precio de Venta: $255,000

Áreas internas:
- Sala: Espacio amplio y acogedor, Aire acondicionado, Televisor de alta definición de 60” con cable Premium y Netflix
- Comedor: Mesa de comedor
- Cocina: Totalmente equipada, Acceso directo a las áreas comunes
Habitaciones:
- Habitación 1: Una cama doble, una cama matrimonial pequeña, Aire acondicionado, TV, Armario para guardar ropa, Sábanas incluidas, Almohadas y mantas adicionales, Ganchos para ropa, Plancha, Caja de seguridad.
- Habitación 2: Una cama doble
Habitación 3: Una cama doble, dos camas individuales, Aire acondicionado
- Baños: dos baños completos, equipados y funcionales
- Áreas externas: Piscina privada (abierta todo el año, 24/7), Jacuzzi privado, Amplio espacio exterior, Patio y patio trasero, Acceso compartido a la playa, Juguetes de piscina, Restauraucik de la psicoma, Terraza.
- Áreas adicionales: Área de lavado, Lavadora y secadora (lava seca), Cámaras de seguridad exteriores, Tanque de agua
- Servicios destacados: Wifi, Mascotas permitidas, Sistema de llegada autónoma con cerradura inteligente,

Excelente ubicación céntrica, cerca de comercios y puntos de interés, Zona tranquila y privada, ideal para una escapada relajante.

Experiencias del alojamiento:
- Disfruta de la piscina y el jacuzzi perfectos para nadar, relajarte o refrescarte.
- Privacidad garantizada: los huéspedes destacan la tranquilidad y el entorno exclusivo.
- Todo a tu alcance: su ubicación permite acceder fácilmente a tiendas, restaurantes y la playa.

Contacto

AvenidaCR Real Estate Costa Rica
Móvil: +50683303491
info@avenidacr.com