BANCO IMPROSA

Terreno ubicado Tárcoles, Puntarenas.

Ubicación y tipo propiedad:

La propiedad se ubica en la zona de Tárcoles, Garabito; particularmente en el sector de Capulín, llegando al Restaurante El Guácimo, de ahí siguiendo un camino lastrado a 1.7 km. al sureste, se encuentra el portón de acceso al proyecto Sueño Escondido. De ese portón se sigue el camino al suroeste unos 3 km., hasta llegar a la parcela N° 10, se ubica portón de madera.



Información Catastral:

Detalle	Dato catastral
Folio Real	6-162126-000
Plano Catastro	P-1256094-2008
Área del terreno	6 262,35 m²

Valor de la propiedad: ₡58.600.000

Excelentes condiciones de financiamiento.

BANCO IMPROSA

Información acerca de la zona

- La propiedad se ubica en la zona de Tárcoles, que forma parte del cantón de Garabito, con cercanía a la localidad de Jacó.
- Ambiente tranquilo, campestre y de gran belleza natural.
- El acceso se encuentra lastrado y en buen estado.
- Carreteras cercanas: Ruta Nacional 34 y Ruta Nacional 320.
- Cuenta con todos los servicios públicos agua – electricidad.



Vista del sector inmediato.



Vista de inmediaciones.

BANCO IMPROSA

Información acerca del terreno

- El terreno muestra una topografía plana
- Los linderos se encuentran definidos
- Tiene forma triangular y un frente de 133,02 metros al sur, sobre la servidumbre agrícola de 14 metros de ancho.
- La calle pública hasta el proyecto es de lastre y la servidumbre agrícola de acceso hasta los lotes es de tierra y lastre.



Vista frontal parcela.



Otra vista frontal parcela.



Vista terreno y vegetación.

BANCO IMPROSA

Plano catastro

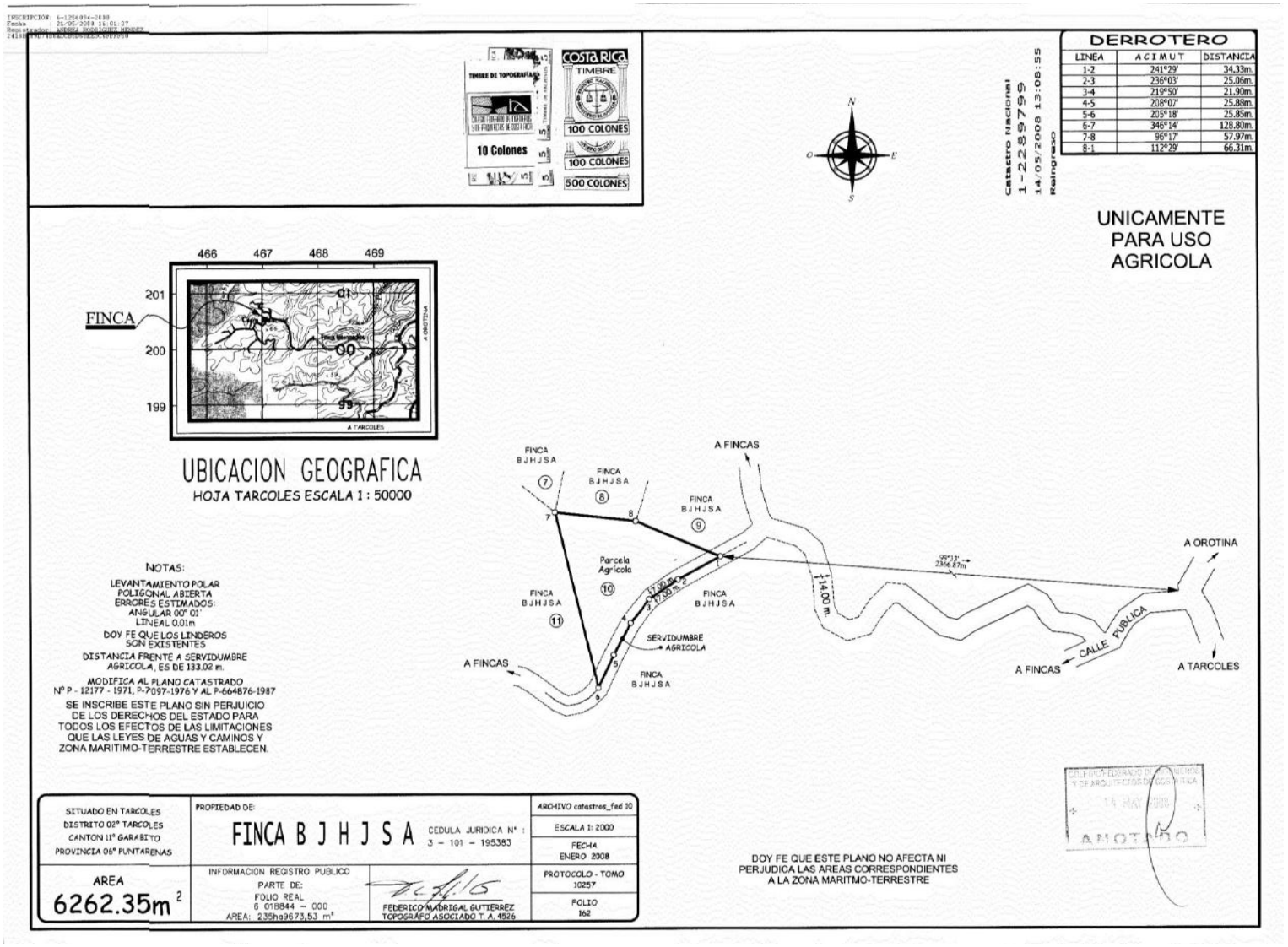

BANCO IMPROSA

Ubicación satelital

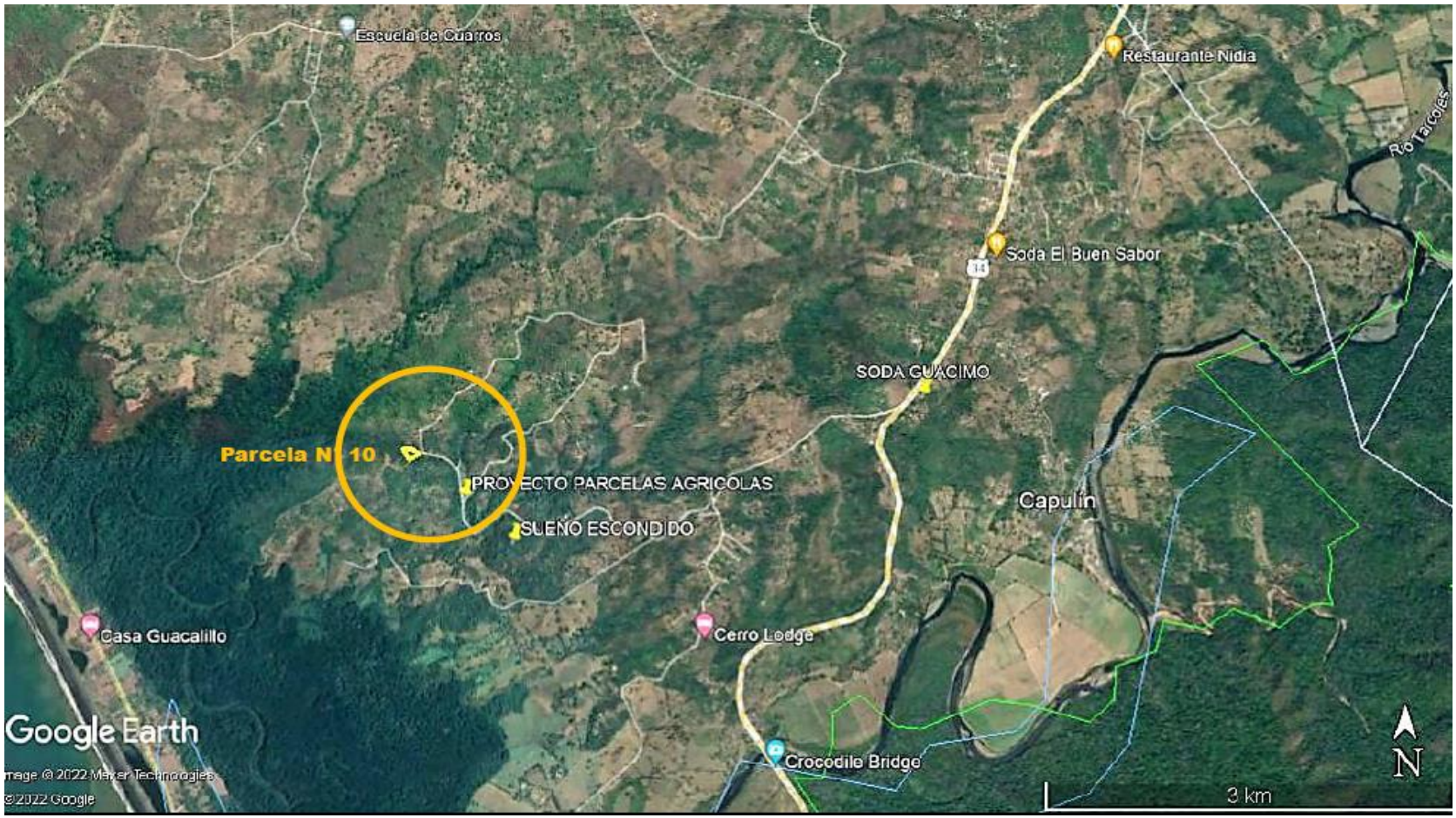

https://earth.google.com/web/search/Rio+Tarcoles,+3.5+km+noreste/@9.93025001,-84.43376936,370.19903558a,43228.55020779d,35y,-0h,0t,0r/data=CncaTRJHCiUweDhmYTFjYTEyM2UzM2MxNTk6MHg4N2U4ODBiMGQ3MmQ4ZTFjGXMSSl8IwSNAIaKMAo7OIVXAKgxSaW8gVGFyY29sZXMYASABIiYKJAlfOtM5pxskQBG4EwI6zpwjQBn6L21I-AlVwCF7i7FbjS1VwA