CASA EN ALQUILER



Cluster Los Robles
Arboledas Panamá Oeste

- **A pocos pasos de la autopista.**
- 230m de terreno total.
- Muro perimetral (sin vecinos atrás).
- Semi-cerrada y protegida con verjas.
- Seguridad las 24 horas.
- Parque recreativo y gazebo.

Amplia sala comedor en línea.

Puerta trasera con cortina y protegida con verjas.

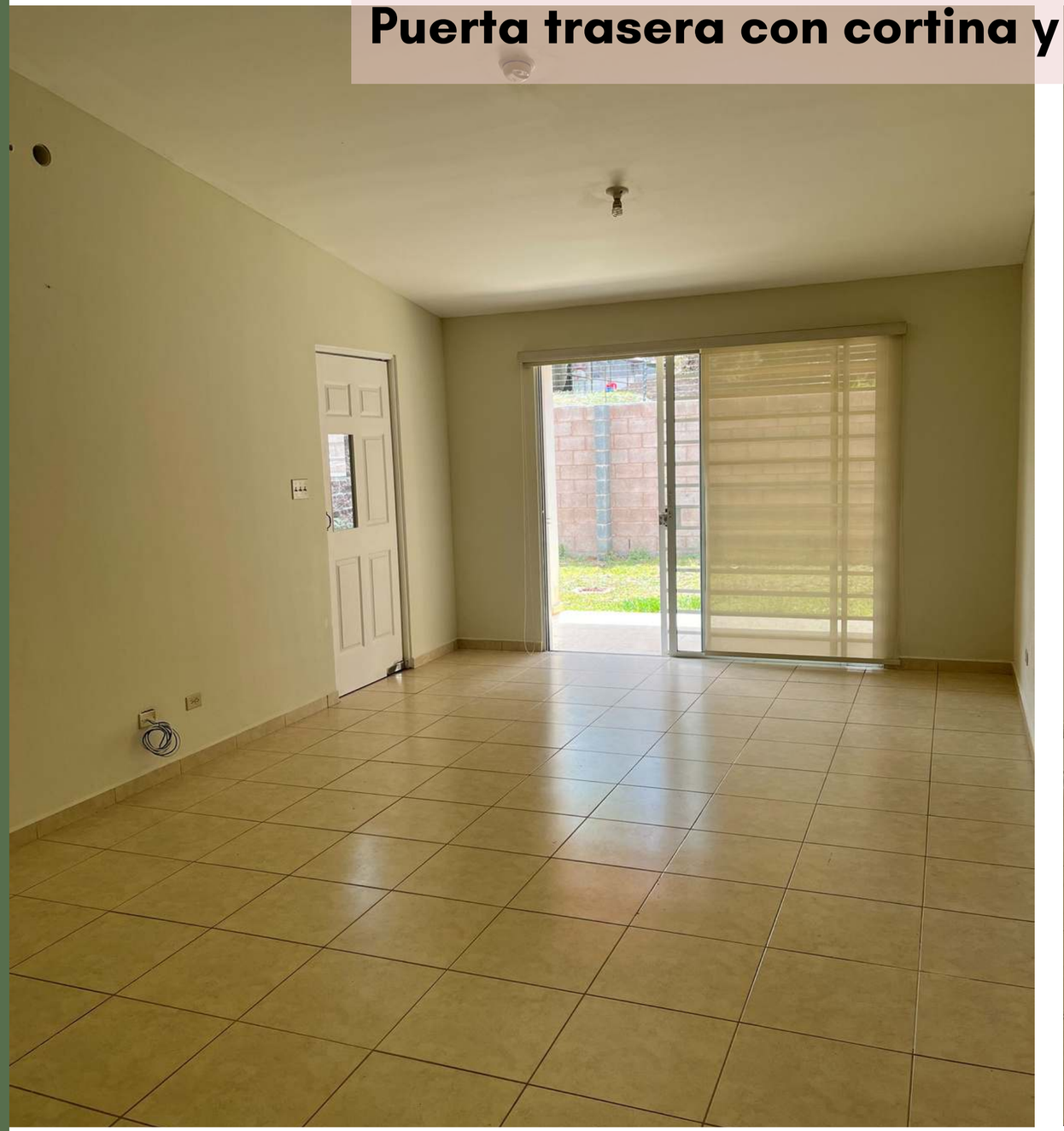



Espaciosa cocina





Vista a la naturaleza





Fotos de Habitación principal.

Cuenta con cortina tipo roller (no entra el sol),
A/C inverter, espacioso closet y baño privado.





Cuarto 2 (con A/C)



Cuarto 3



Closets espaciosos



- Lavandería techada
- Patio verde con vista a la naturaleza
- Área social para tus niños y/o mascotas









*Precio negociable. Incluye cuota de mantenimiento.