VIVIENDA UNIFAMILIAR

PROYECTO ARQUITECTÓNICO



DESCRIPCIÓN GENERAL

Vivienda de dos niveles, diseñada para brindar confort, funcionalidad y armonía en cada espacio. La distribución interior optimiza la iluminación y ventilación natural, creando ambientes cálidos y modernos para la vida familiar.

CARACTERÍSTICAS

- 3 Habitaciones
- 2.5 Baños
- Sala-estar
- Cocina + Comedor
- Área de Lavandería
- Balcón
- Parqueo para 1 vehículo

PLANTA ARQUITECTÓNICA - NIVEL 1

ESC. 1:75



PLANTA ARQUITECTÓNICA - NIVEL 2

ESC. 1:75

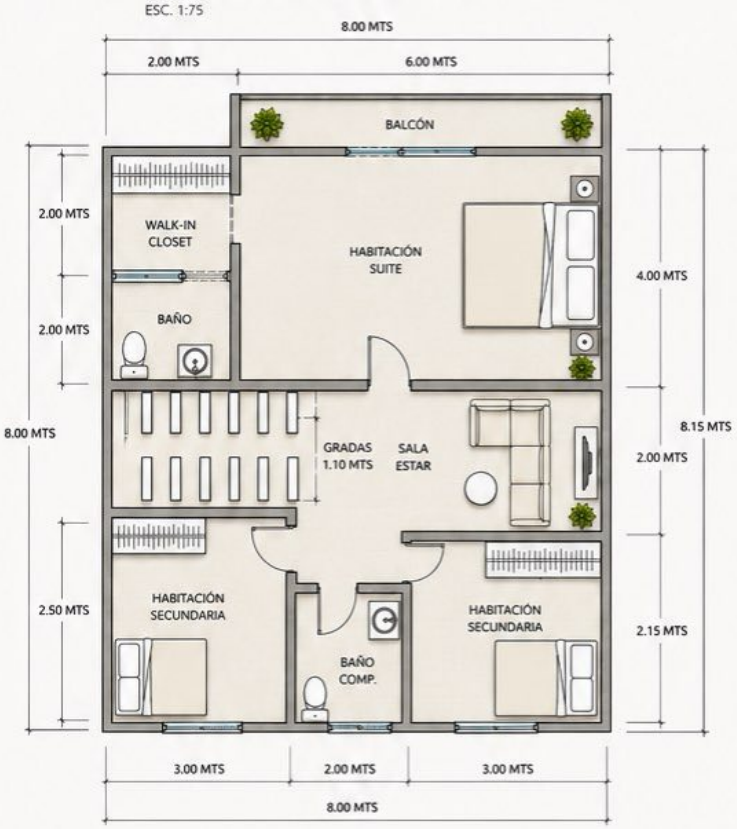

FACHADA PRINCIPAL

ESC. 1:75



CORTE A-A'

ESC. 1:75



ESTRUCTURA
Muros de bloque reforzado y concreto armado

VENTANERÍA
Aluminio negro con vidrio claro

GRADAS
Concreto armado huella flotante

ACABADOS
Pisos cerámicos, pintura interior y exterior de calidad

ÁREAS VERDES
Incorporación de vegetación para un ambiente fresco

PROFESIONAL

Arq. Alejandra Paz

ARQUITECTO FREELANCER

PROYECTO:

Vivienda Unifamiliar

CONTENIDO:

- Plantas Arquitectónicas
- Fachada Principal
- Corte A-A'

ESCALA:	FECHA:
Indicada	Mayo 2024

LÁMINA: N

A-01

Scanned with CamScanner

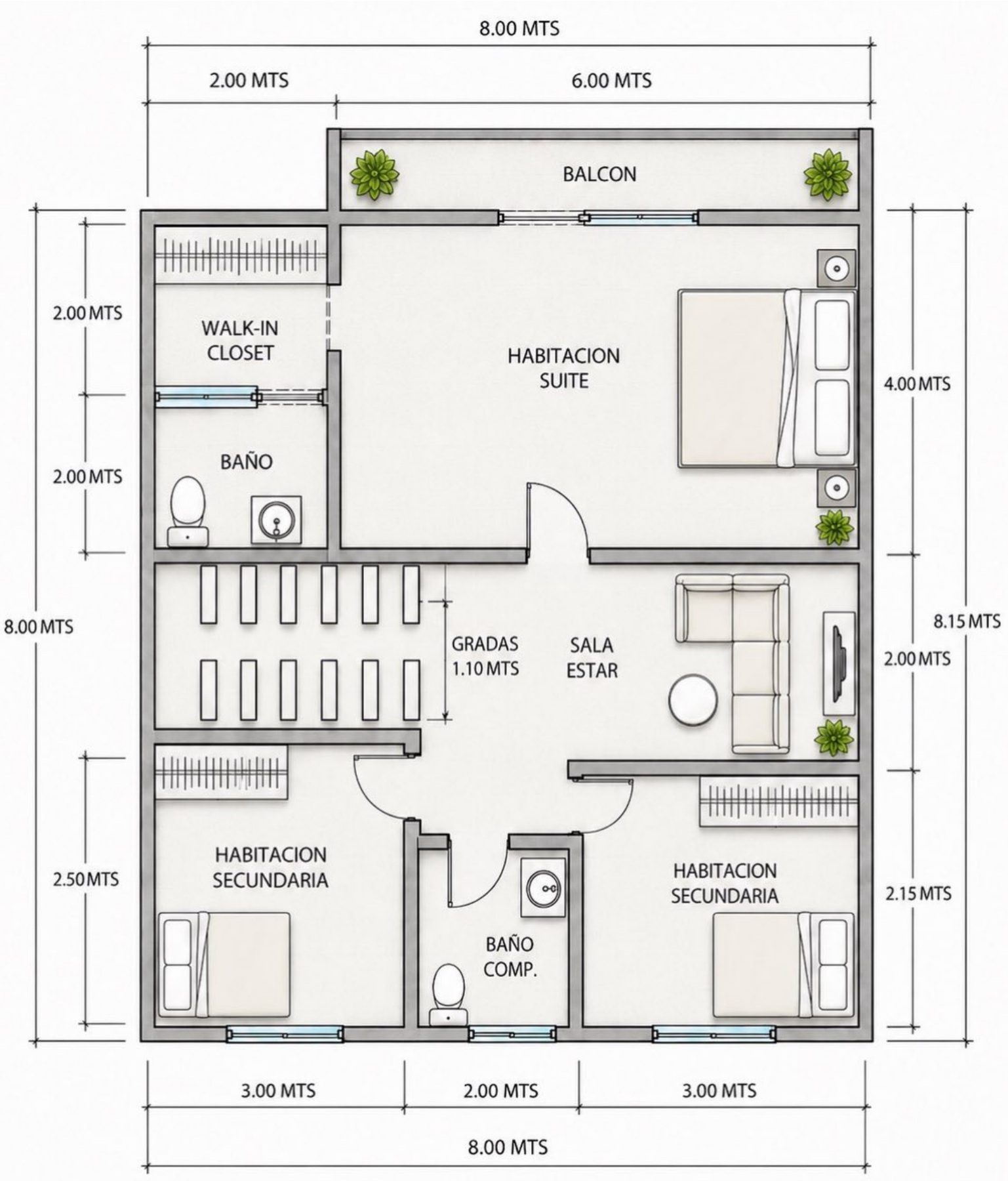

Scanned with CamScanner



NIVEL 1

ESC

Scanned with CamScanner



Scanned with CamScanner



Scanned with CamScanner